



Mestna občina **Novo mesto**

Župan

Seidlova cesta 1
8000 Novo mesto
T: 07 39 39 244
F: 07 39 39 269

mestna.obcina@novomesto.si
www.novomesto.si

Številka: 350-18/2019 (610)

Datum: 22. 11. 2019

OBČINSKI SVET MESTNE OBČINE NOVO MESTO

- Zadeva:** PREDLOG ODLOKA O SPREMEMBAH IN DOPOLNITVAH ODLOKA O RAZGLASITVI NEPREMIČNIH KULTURNIH SPOMENIKOV LOKALNEGA POMENA NA OBMOČJU MESTNE OBČINE NOVO MESTO
- Namen:** prva obravnava – predlog za skrajšani postopek
- Pravna podlaga:** Zakon o varstvu kulturne dediščine (Uradni list RS, št. 16/08, 123/08, 8/11-ORZVKD39, 90/12, 111/13, 32/16 in 21/18-ZNOrg; v nadaljnjem besedilu: ZVKD-1)
Statut Mestne občine Novo mesto – uradno prečiščeno besedilo-UPB1 (Dolenjski uradni list, št. 14/19)
- Pripravljaivec gradiva:** Urad za prostor in razvoj, Oddelek za okolje in prostor
- Izdelovalec gradiva:** Oddelek za okolje in prostor
- Poročevalca:** dr. Iztok Kovačič, vodja Urada za prostor in razvoj
Mojca Tavčar, vodja Oddelka za okolje in prostor
- Obrazložitev:** V prilogi
- Predlog sklepov:** Občinski svet Mestne občine Novo mesto je obravnaval in sprejel predlog Odloka o spremembah in dopolnitvah Odloka o razglasitvi nepremičnih kulturnih spomenikov lokalnega pomena na območju Mestne občine Novo mesto po skrajšanem postopku.

mag. Gregor Macedoni
župan

PRILOGE:

1. Obrazložitev pripravljavca,
2. Predlog odloka o spremembah in dopolnitvah Odloka o razglasitvi nepremičnih kulturnih spomenikov lokalnega pomena na območju Mestne občine Novo mesto,
3. Neuradno prečiščeno besedilo Odloka o razglasitvi nepremičnih kulturnih spomenikov lokalnega pomena na območju Mestne občine Novo mesto (Dolenjski Uradni list, št. 30/16) z vidnimi spremembami in dopolnitvami.



Mestna občina **Novo mesto**

Občinska uprava

Direktorica

Seidlova cesta 1
8000 Novo mesto
T: 07 39 39 202
F: 07 39 39 208

mestna.obcina@novomesto.si
www.novomesto.si

Številka: 350-18/2019 (610)

Datum: 21. 10. 2019

OBČINSKI SVET MESTNE OBČINE NOVO MESTO

ZADEVA: PREDLOG ODLOKA O SPREMEMBAH IN DOPOLNITVAH ODLOKA O RAZGLASITVI NEPREMIČNIH KULTURNIH SPOMENIKOV LOKALNEGA POMENA NA OBMOČJU MESTNE OBČINE NOVO MESTO - PRVA OBRAVNAVA; PREDLOG ZA SKRAJŠANI POSTOPEK

1. UVOD

Mestna občina Novo mesto, Občinska uprava je na pobudo Zavoda za varstvo kulturne dediščine Slovenije, Služba za kulturno dediščino, OE Novo mesto, št.: 35105-0143/2019/9 z dne 9. 10. 2019 za derazglasitev kulturnega spomenika lokalnega pomena: Novo mesto – Hiša Kandijska 28 (EŠD 8571), par. št. 451 k.o. Kandija in ugotovitev Konservatorskega načrta, mapa 1, Novo mesto - Hiša Kandijska 28, EŠD 8571, izdelovalec: Vid Klančar, univ. dipl. inž. arh., št. 15/2019, oktober 2019, pričela s postopkom za derazglasitev spomenika.

Stavba Kandijska 28 in Resslerova 1a je bila za nepremični kulturni spomenik razglašena v letu 2016 z Odlokom o razglasitvi nepremičnih kulturnih spomenikov lokalnega pomena na območju Mestne občine Novo mesto (Dolenjski Uradni list, št. 30/16), na podlagi strokovnih osnov, ki jih je pripravil Zavod za varstvo kulturne dediščine Slovenije, Služba za kulturno dediščino, OE Novo mesto.

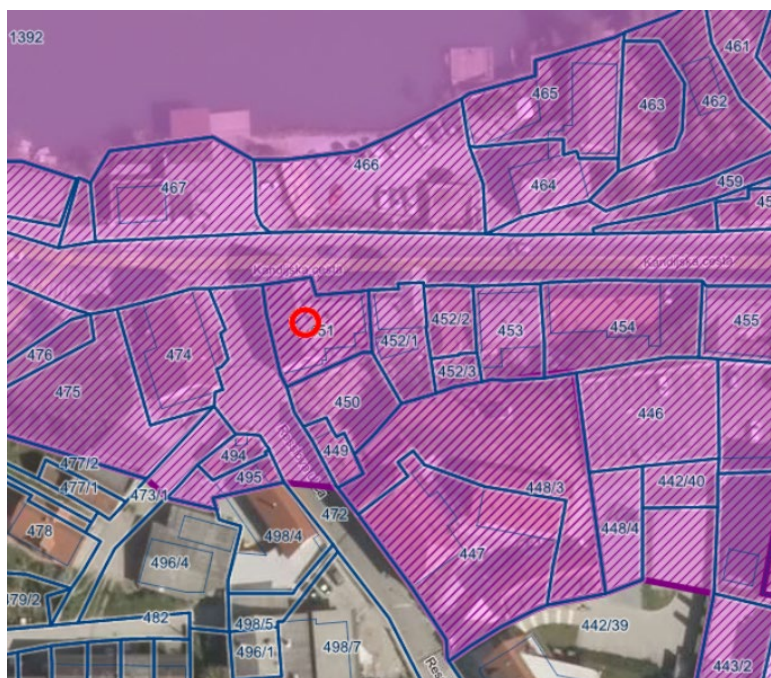

Slika 1: prikaz lokacije spomenika v prostoru

2. RAZLOGI ZA SPREJEM ODLOKA

Lastnik nepremičnin parc. št. 451, 452/1 in 450 vse k.o. Kandija želi na lokaciji dotrajanih stanovanjskih stavb zgraditi nov poslovno-stanovanjski objekt, ki bi vključeval odstranitev in novogradnjo na zemljišču s parc. št. 451, 452/1 ter novogradnjo na lokaciji že odstranjenega objekta na zemljišču s parc. št. 450, vse k. o. Kandija. V ta namen je pristopil k projektiranju in pripravi elaborata za lokacijsko preveritev. V postopku izdelave dokumentacije pa se je ugotovilo, da je nepremičnina 451 k.o. Kandija kulturni spomenik lokalnega pomena, v odloku o razglasitvi voden pod zap. št. 49 za katero velja poleg splošnega varstvenega režima še varstveni režim za stavbe:

» Zap. št.:	49
Ime spomenika:	Novo mesto – Hiša Kandijska 28
EŠD:	8571
Naselje:	Novo mesto
Katastrska občina:	Kandija
Parcelna številka:	451
Vrsta razglasitve:	posamezni spomenik

Varstveni režim za stavbe

Za stavbe velja varstveni režim, ki predpisuje ohranjanje njihovih varovanih vrednot, kot so:

- tlorisna in višinska zasnova (gabariti),
- gradivo (gradbeni material) in konstrukcijska zasnova,
- oblikovanost zunanjsčine (členitev objektov in fasad, oblika in naklon strešin, kritina, barve fasad, fasadni detajli, vključno z reklamnimi panoji, izveski in svetili, ki morajo biti v skladu z oblikovno in vsebinsko zasnovo objektov),
- funkcionalna zasnova notranjsčine in pripadajočega zunanjega prostora,
- sestavine in pritikline,
- stavbno pohištvo,
- komunikacijska in infrastrukturna navezava na okolico,
- pojavnost in vedute (predvsem pri prostorsko izpostavljenih stavbah),
- celovitost dediščine v prostoru,
- zemeljske plasti z morebitnimi arheološkimi ostalinami.

Izjemoma je ob predhodnem soglasju pristojne službe za varstvo kulturne dediščine možno:

- na osnovi predhodnih konservatorskih raziskav spremeniti dele posameznih objektov v kvalitetnejše oz. bolj avtentično stanje,
- izvajati znanstvenoraziskovalna dela,
- spremeniti oz. dopolniti konstrukcijsko zasnovo, če ni mogoče drugače zagotoviti statične stabilnosti objekta,
- posegati v okolico objekta zaradi njegove boljše predstavitve,
- omogočanje predstavitve celote in posameznih zaščitenih elementov in dostopnost javnosti v meri, ki ne ogroža varovanje spomenika in njegovih spomeniških kvalitet ter ne moti v njem odvijajoče se dejavnosti.«

Za izvedbo lokacijske preveritve mora biti poleg drugih pogojev izpolnjen tudi pogoj, da nameravana gradnja oziroma lokacijska preveritev ni v nasprotju s pravnimi režimi. V tem konkretnem primeru je torej tangiran kulturni spomenik, ki se varuje s pravnim režimom, to je varstvenim režimom za stavbe, iz katerega izhaja, da spomenika ni mogoče porušiti in na njegovem mestu zgraditi nove stavbe, razen če se ugotovi, da spomenik ne izpolnjuje več pogojev za ohranitev statusa kulturnega spomenika lokalnega pomena.

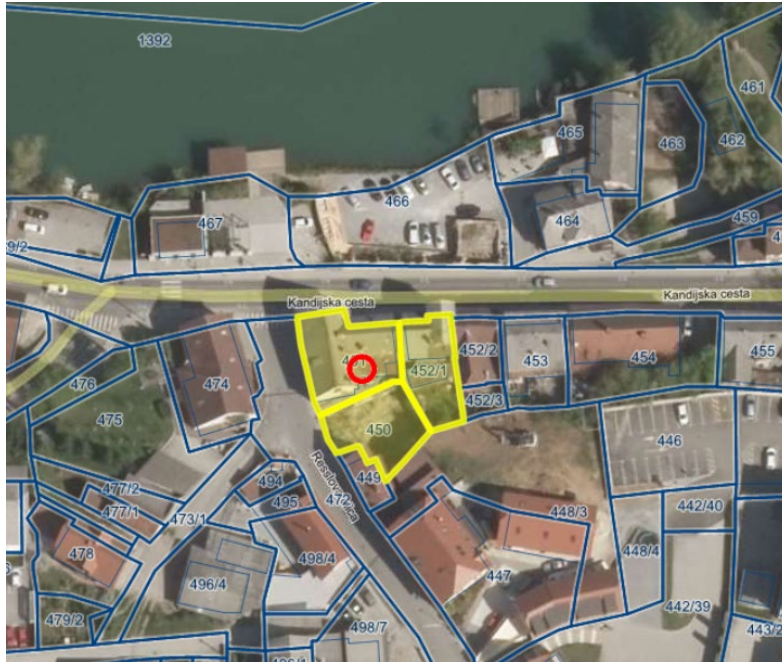

Slika 2: prikaz lokacije v prostoru

S prenovo lokacije želi lastnik zgraditi objekt, ki bo zadostil novejšim (višjim) standardom bivanja, izboljšal funkcionalnost prostorov in oblikovno prepoznavnost, pri tem pa vsekakor želi ohraniti volumensko dominantnost vogalne pozicije ob upoštevanju prostorske postavitve vzdolž uličnega prostora, zato je ZVKDS zaprosil za kulturnovarstvene projektne pogoje. ZVKDS je v kulturnovarstvenih pogojih št. 35105-0143/2019/6 z dne 7. 6. 2019 predpisal investitorju na podlagi 5, 6, 7 in 8. odstavka 29. člena ZVKD-1 in Pravilnika o konservatorskem načrtu (Uradni list RS, št. 66/2009) arheološke in stavbne raziskave objekta ter izdelavo konservatorskega načrta. Na podlagi rezultatov raziskav in ocene družbenega pomena objekta, ki so sestavni del konservatorskega načrta in obenem strokovna podlaga za določitev varstvenega režima in razvojnih možnosti objekta je ZVKDS ugotovil, da predmetni objekt ne izpolnjuje več pogojev za status kulturnega spomenika lokalnega pomena, zato je podal pobudo za derazglasitev.

V primeru derazglasitve spomenika, objekt še vedno ohrani status kulturne dediščine, kar pomeni da ostane vpisan v register nepremične kulturne dediščine, ki ga vodi Ministrstvo za kulturo in bo do nadaljnjega varovan z varstvenim režimom, ki je za registrirano kulturno dediščino določen v 97. členu OPN. Varstveni status se mu bo spremenil le v primeru spremembe vpisa v registru kulturne dediščine, odstraniti pa ga bo mogoče le s soglasjem ministra za kulturo. Spomenik se nahaja tudi znotraj kulturnega spomenika lokalnega pomena naselbinske dediščine EŠD 14633 Novo mesto-mestna četrt Kandija. Derazglasitev spomenika je torej le prvi korak k cilju, da na lokaciji pride do novogradnje in s tem do za lastnika izvedljive investicije.

3. OCENA STANJA, CILJI IN NAČELA ODLOKA TER VSEBINA ODLOKA

Ocena stanja:

Objekt Kandijska 28 zaradi nedostopnosti do sedaj ni bil raziskan in ovrednoten z vidika varstva kulturne dediščine, oziroma je ZVKDS tudi v strokovnih podlagah za razglasitev v letu 2016 izhajal predvsem iz pomena njegove ulične fasade, ki izkazuje določeno ambicijo kakovostnega oblikovanja uličnega prostora, ter njegove vloge v oblikovanju podobe kulturnega spomenika lokalnega pomena: Novo mesto — Mestna četrt Kandija (EŠD 14633), še zlasti, ker so ga v več stavbnih fazah zgradili na eminentni lokaciji v izteku nekdanje južne mestne vpadnice (današnje Resslove ulice) na bivši leseni most, ki je bil do izgradnje Kandijskega mostu leta 1898 edina komunikacijska vez Kandije z mestnim jedrom.

Iz konservatorskega načrta, ki ga je izdelal Vid Klančar, univ. dipl. inž. arh., z ekipo, je razvidno, da so bile na mestu Kastelčeve hiše v začetku 19. stoletja trije samostojni manjši zidani objekti.

Verjetno sredi 19. stoletja je na mestu treh objektov nastal en vzdolžni objekt ob sedanji Resslerji ulici. Ali so takratne tri objekte porušili in novega zgradili od tal, ali pa je šlo za novogradnjo, v katero so vključili vsaj del takratnih objektov kljub raziskavam ni mogoče ugotoviti. Iz primerjave katastrofov in debelin zidov bi morda lahko sklepali, da je prvotna hiša skrita v južnem delu sedanjega objekta. K temu pritrjuje tudi zalom na zahodni fasadi, s katerim bi se izognili preglobokemu poseganju v križišče, če bi se držali smeri ohranjenega objekta. Oblika vzdolžnega objekta ni jasna, saj jo po sedanjem zidovju ne moremo rekonstruirati. Skica izmere iz leta 1893 kaže na prizidavo pravokotnega trakta k dotedanjemu vzdolžnemu objektu ob Resslerji ulici. Ker ima celoten stavni kompleks enotno fasado, je današnja podoba hiše verjetno iz tistega časa. Večjih sprememb kasneje ni bilo, razen okoli leta 1990, ko je občina ob obnovi Kandijske ceste v kletni etaži naredila podhod za pešce.



Slika 3: pogled na predmet obravnave iz zahoda

Cilji:

Cilj sprejetja sprememb in dopolnitev odloka je prvenstveno derazglasitev stavbe Kandijska 28 za kulturni spomenik, ki pomeni prvi proceduralni korak k morebitni spremembi vpisa v registru kulturne dediščine, ko objekt dobi le še dokumentarno (arhivsko) varstvo s soglasjem ministra za kulturo na pobudo ZVKDS. Obstoječa stavba je dotrajana do te mere, da je ni več mogoče rekonstruirati po zahtevah in varstvenih režimih za kulturni spomenik, zato jo je potrebno podreti in na njenem mestu po pogojih Zavoda za varstvo kulturne dediščine zgraditi novo na isti lokaciji, kar pa bo mogoče šele s spremembo vpisa v registru kulturne dediščine, ko bo in če bo za objekt določeno le dokumentarno (arhivsko) varstvo.

Drugi cilj odloka pa je, da se z odlokom predpiše predkupna pravica na spomenikih lokalnega pomena, ki so bili razglašeni z Odlokom o razglasitvi nepremičnih kulturnih spomenikov lokalnega pomena na območju Mestne občine Novo mesto (Dolenjski Uradni list, št. 30/16), razen na Arheoloških najdiščih – spomenikih od zap. št.1 do vključno zap. št. 18 in predkupna pravica Mestne občine Novo mesto na nepremičninah le v vplivnem območju spomenika pod zap. št. 170 – EŠD 14633 Novo mesto – Mestna četrt Kandija in v vplivnem območju spomenika zap. št. 171 – EŠD 492 Novo mesto – Mestno jedro.

Vsebina Odloka:

Z odlokom se iz seznama nepremičnih kulturnih spomenikov lokalnega pomena, ki so bili razglašeni z Odlokom o razglasitvi nepremičnih kulturnih spomenikov lokalnega pomena na območju Mestne občine Novo mesto (Dolenjski Uradni list, št. 30/16) briše kulturni spomenik lokalnega pomena pod zaporedno št. 49: Novo mesto – Hiša Kandijska 28 (EŠD 8571) saj le ta ne izpolnjuje več pogojev za kulturni spomenik. Z odlokom se predpisuje tudi predkupna pravica na kulturnih spomenikih lokalnega pomena in na nepremičninah v vplivnem območju spomenika, saj le ta z prvotnim odlokom v letu 2016 ni bila eksplicitno predpisana kot to narekuje 62. člen ZVKD-1.

4. PRAVNA PODLAGA

Pravna podlaga za postopek priprave in sprejem predloga Odloka je 23. člen ZVKD-1 v povezavi z 12. in 13. členom ZVKD-1 ter Statut Mestne občine Novo mesto.

5. OBRAZLOŽITEV POSTOPKA

Predlog Odloka o spremembah in dopolnitvah Odloka o razglasitvi nepremičnih kulturnih spomenikov lokalnega pomena na območju Mestne občine Novo mesto je pripravljen na podlagi predloga za derazglasitev, ki ga je podal Zavoda za varstvo kulturne dediščine Slovenije, Služba za kulturno dediščino, OE Novo mesto, št.: 35105-0143/2019/9 z dne 9. 10. 2019. Postopek za derazglasitev – prenehanje statusa spomenika se vodi po postopku (23. člen ZVKD-1), ki je predpisan za razglasitev spomenika (12. člen ZVKD-1). Ker gre za posamični spomenik, je bil lastnik spomenika, ob smiselni uporabi določb 2. odstavka 12. člena ZVKD-1, o tem pisno obveščen, na predlog odloka pa pridobljeno soglasje za derazglasitev pristojne službe, to je Zavoda za varstvo kulturne dediščine Slovenije, Službe za kulturno dediščino, OE novo mesto, št. 35105-0143/2019/13 z dne 7.11.2019. Ker gre za manj zahtevne spremembe in dopolnitve odloka ter za prenehanje veljavnosti posameznih določb osnovnega odloka, se skladno z 91. členom Poslovnika občinskega sveta Mestne občine Novo mesto (Dolenjski uradni list, št. 8/17 in 10/18) predlaga sprejem odloka po skrajšanem postopku.

6. OCENA FINANČNIH IN DRUGIH POSLEDIC

Neposrednega vpliva na proračun občine po sprejetju Odloka ni. Posredno pa se lahko v proračunu občine predvidi sredstva za nakup kulturnih spomenikov lokalnega pomena, razen nepremičnin na arheoloških najdiščih in nepremičnin v vplivnem območju navedenih dveh spomenikov na podlagi uveljavljanja predkupne pravice.

Pripravila:

Mojca Tavčar
vodja Oddelka za okolje in prostor

dr. Iztok Kovačič
vodja Urada za prostor in razvoj

dr. Vida Čadonič Špelič
direktorica OU

Na podlagi 23. člena Zakona o varstvu kulturne dediščine (Uradni list RS, št. 16/08, 123/08, 8/11-ORZVKD39, 90/12, 111/13, 32/16 in 21/18-ZNORG; v nadaljnjem besedilu: ZVKD-1) in 15. člena Statuta Mestne občine Novo mesto – uradno prečiščeno besedilo- UPB1 (Dolenjski uradni list, št. 14/19) je Občinski svet Mestne občine Novo mesto naseji dnesprejel

O D L O K

o spremembah in dopolnitvah Odloka o razglasitvi nepremičnih kulturnih spomenikov lokalnega pomena na območju Mestne občine Novo mesto

I. UVODNA DOLOČBA

1. člen

S tem odlokom Mestna občina Novo mesto derazglašuje kulturni spomenik lokalnega pomena: Novo mesto – Hiša Kandijska 28 (EŠD 8571), ki je bil razglašen z Odlokom o razglasitvi nepremičnih kulturnih spomenikov lokalnega pomena na območju Mestne občine Novo mesto (Dolenjski Uradni list, št. 30/16).

2. člen

2. člen Odloka o razglasitvi nepremičnih kulturnih spomenikov lokalnega pomena na območju Mestne občine Novo mesto (Dolenjski Uradni list, št. 30/16) se spremeni in dopolni tako, da se iz seznama pod naslovom II. Kulturni spomeniki lokalnega pomena, pri Stavbah – Profane stavbe briše spomenik pod zap. št 49, EŠD 8571 Novo mesto – Hiša Kandijska 28.

3. člen

6. člen Odloka o razglasitvi nepremičnih kulturnih spomenikov lokalnega pomena na območju Mestne občine Novo mesto (Dolenjski Uradni list, št. 30/16) se spremeni in dopolni tako, da se pod naslovom III. Identifikacija posameznih spomenikov briše besedilo, ki se nanaša na zap.št. spomenika 49 (EŠD 8571 Novo mesto – Hiša Kandijska 28).

4. člen

11. člen Odloka o razglasitvi nepremičnih kulturnih spomenikov lokalnega pomena na območju Mestne občine Novo mesto (Dolenjski Uradni list, št. 30/16) se spremeni in dopolni tako, da se za zadnjim odstavkom doda nov sedmi odstavek z naslednjim besedilom:

»(7) Iz grafičnega dela odloka se izbriše spomenik lokalnega pomena pod zap. št. 49 (EŠD 8571 Novo mesto – Hiša Kandijska 28).«

5. člen

12. člen Odloka o razglasitvi nepremičnih kulturnih spomenikov lokalnega pomena na območju Mestne občine Novo mesto (Dolenjski Uradni list, št. 30/16) se spremeni in dopolni tako, da se za prvim odstavkom doda nov drugi z naslednjim besedilom:

»(2) Prilogi k odloku sta Pobuda za derazglasitev kulturnega spomenika lokalnega pomena: Novo mesto – Hiša Kandijska 28 (EŠD 8571), ki jo je podal Zavod za varstvo kulturne dediščine Slovenije, Služba za kulturno dediščino, OE Novo mesto, št.: 35105-0143/2019/9 z dne 9. 10. 2019 in Konservatorski načrt, mapa 1, Novo mesto - Hiša Kandijska 28, EŠD 8571, izdelovalec: Vid Klančar, univ. dipl. inž. arh., št. 15/2019, oktober 2019.«

6. člen

V poglavju IV. Prehodne in končne določbe se za 17. členom Odloka o razglasitvi nepremičnih kulturnih spomenikov lokalnega pomena na območju Mestne občine Novo mesto (Dolenjski Uradni list, št. 30/16) doda 17.a člen (predkupna pravica) z naslednjim besedilom:

»Mestna občina Novo mesto ima predkupno pravico na spomenikih, ki so razglašeni s tem odlokom, razen na Arheoloških najdiščih – spomenikih od zap. št.1 do vključno zap. št. 18. Mestna občina Novo mesto ima predkupno pravico tudi na nepremičninah v vplivnem območju spomenika pod zap. št. 170 –

7. člen

V poglavju IV. Prehodne in končne določbe se v 18. členu, prva alineja prvega stavka nadomesti z novo tako, da se glasi:

- »Odlok o razglasitvi naravnih znamenitosti in nepremičnih kulturnih in zgodovinskih spomenikov v občini Novo mesto (Uradni list RS, št. 38/92, 15/14) v tistem delu, ki se nanaša na nepremične kulturne in zgodovinske spomenike na območju Mestne občine Novo mesto.«

IV. PREHODNA IN KONČNE DOLOČBE

8. člen
(hramba)

Odlok se v analogni in digitalni obliki hrani na sedežu Mestne občine Novo mesto in sedežu Zavoda za varstvo kulturne dediščine Slovenije, OE Novo mesto. V primeru odstopanj med analogno in digitalno obliko velja analogna oblika odloka. Odlok se objavi tudi na spletnih straneh Mestne občine Novo mesto.

9. člen
(začetek veljavnosti)

Ta odlok začne veljati petnajsti dan po objavi v Dolenjskem uradnem listu.

Št. 350-18/2019
Novo mesto, dne.....

Župan
Mestne občine Novo mesto
mag. Gregor Macedoni, l.r.

Odlok o razglasitvi nepremičnih kulturnih spomenikov lokalnega pomena na območju Mestne občine Novo mesto (Dolenjski Uradni list, št. 30/16)

[Odlok o spremembah in dopolnitvah Odloka o razglasitvi nepremičnih kulturnih spomenikov lokalnega pomena na območju Mestne občine Novo mesto \(Dolenjski Uradni list, št. ...\)](#)

Na podlagi 13. člena Zakona o varstvu kulturne dediščine (Uradni list RS, št. 16/08, 123/08, 8/11, 90/12 in 111/13; v nadaljnjem besedilu: ZVKD-1) in 16. člena Statuta Mestne občine Novo mesto (Uradni list RS, št. 7/13, 18/15, 21/15, DUL, št. 8/15) je Občinski svet Mestne občine Novo mesto na 14. redni seji dne 21. 4. 2016 sprejel

O D L O K

**o razglasitvi nepremičnih kulturnih spomenikov
lokalnega pomena na območju Mestne občine Novo mesto**

NEURADNO PREČIŠČENO BESEDILO

OPOZORILO

Neuradno prečiščeno besedilo odloka predstavlja zgolj informativni delovni pripomoček

I. UVODNA DOLOČBA

1. člen

(1) S tem odlokom Mestna občina Novo mesto posamezne enote kulturne dediščine razglašajo za kulturne spomenike lokalnega pomena.

(2) Odlok določa spomenike, identifikacijo spomenika, varstvene režime in vplivna območja.

II. KULTURNI SPOMENIKI LOKALNEGA POMENA

2. člen

Za kulturni spomenik lokalnega pomena (v nadaljnjem besedilu: spomenik) se razglasijo naslednje enote dediščine:

Arheološka najdišča

Zap. št.	EŠD	Ime spomenika
1.	8619	Brezje pri Ratežu – Prazgodovinsko gomilno grobišče Krevevški boršt
2.	22374	Dobovo - Gomilno grobišče Vidmarjev gozd
3.	8638	Dolenja vas pri Otočcu – Rimskodobno grobišče
4.	8616	Gorenje Kamenje – Gradišče sv. Duh
5.	8642	Gorenje Kamenje – Prazgodovinska gomila Strmec
6.	29443	Male Brusnice – Prazgodovinska gomila Hrib
7.	8709	Novo mesto – Arheološko najdišče Groblje
8.	8710	Novo mesto – Arheološko najdišče Marof
9.	22379	Otočec – Arheološko najdišče Košenice
10.	22387	Otočec – Prazgodovinsko gomilno grobišče
11.	22749	Prečna – Arheološko najdišče Lukenjska jama
12.	27600	Sela pri Štravberku – Arheološko najdišče Vešče

- | | | |
|-----|------|---|
| 13. | 8640 | Sela pri Zajčjem Vrhu – Prazgodovinska gomila Breznik |
| 14. | 8620 | Sela pri Zajčjem Vrhu – Prazgodovinska naselbina Grac |
| 15. | 8650 | Smolenja vas – Gomilno grobišče |
| 16. | 8652 | Stranska vas pri Novem mestu – Rimskodobno grobišče |
| 17. | 8627 | Zagrad pri Otočcu – Arheološko najdišče Stari grad |
| 18. | 8656 | Ždinja vas – Prazgodovinska gomila |

Stavbe

Profane stavbe

Zap. št.	EŠD	Ime spomenika
19.	20831	Hrušica na Dolenjskem – Brulčev mlin
20.	8723	Novo mesto – Dom Janeza Trdine
21.	10070	Novo mesto – Domačija Pie in Pina Mlakarja
22.	8580	Novo mesto – Domačija Resslerova 5
23.	10839	Novo mesto – Dvorec Mostek
24.	495	Novo mesto – Frančiškanski samostan
25.	8512	Novo mesto – Gimnazija
26.	8525	Novo mesto – Gostilna Cvelbarjeva 9
27.	8572	Novo mesto – Gostilna Kandijska 22
28.	8593	Novo mesto – Gostilna Ulica talcev 2
29.	8677	Novo mesto – Grad Grm
30.	8529	Novo mesto – Hiša Detelova 3
31.	8533	Novo mesto – Hiša Glavni trg 1
32.	8541	Novo mesto – Hiša Glavni trg 13
33.	8542	Novo mesto – Hiša Glavni trg 14
34.	8543	Novo mesto – Hiša Glavni trg 16
35.	10828	Novo mesto – Hiša Glavni trg 17
36.	8544	Novo mesto – Hiša Glavni trg 18
37.	8545	Novo mesto – Hiša Glavni trg 19
38.	8534	Novo mesto – Hiša Glavni trg 2
39.	8550	Novo mesto – Hiša Glavni trg 24
40.	8552	Novo mesto – Hiša Glavni trg 26
41.	8555	Novo mesto – Hiša Glavni trg 29
42.	8556	Novo mesto – Hiša Glavni trg 30
43.	8557	Novo mesto – Hiša Glavni trg 31
44.	8535	Novo mesto – Hiša Glavni trg 4
45.	8536	Novo mesto – Hiša Glavni trg 6
46.	8538	Novo mesto – Hiša Glavni trg 8
47.	8539	Novo mesto – Hiša Glavni trg 9
48.	8559	Novo mesto – Hiša Hladnikova 1
49.	8571	Novo mesto – Hiša Kandijska 28

50. 8567 Novo mesto – Hiša Kapiteljska 5
51. 8568 Novo mesto – Hiša Kapiteljska 8
52. 8565 Novo mesto – Hiša Muzejska 5
53. 8575 Novo mesto – Hiša Prešernov trg 1, 2
54. 8576 Novo mesto – Hiša Prešernov trg 12
55. 8562 Novo mesto – Hiša Prešernov trg 8
56. 8561 Novo mesto – Hiša Prešernov trg 9
57. 8558 Novo mesto – Hiša Rozmanova 1
58. 8517 Novo mesto – Hiša Rozmanova 12
59. 8519 Novo mesto – Hiša Rozmanova 17
60. 8520 Novo mesto – Hiša Rozmanova 19
61. 8513 Novo mesto – Hiša Rozmanova 2
62. 8521 Novo mesto – Hiša Rozmanova 22
63. 8514 Novo mesto – Hiša Rozmanova 4
64. 8583 Novo mesto – Hiša Šolska 11
65. 8098 Novo mesto – Hiša Trdinova 27
66. 15587 Novo mesto – Jakličev toplar
67. 8592 Novo mesto – Kapiteljska kašča
68. 8569 Novo mesto – Kapiteljska mežnarija
69. 8523 Novo mesto – Knjižnica Mirana Jarca
70. 8566 Novo mesto – Križatija
71. 8584 Novo mesto – Mestna hranilnica
72. 10847 Novo mesto – Moška bolnica
73. 8511 Novo mesto – Osnovna šola Center
74. 8564 Novo mesto – Paučičeva vila
75. 8532 Novo mesto – Poštni hlev
76. 14405 Novo mesto – Sodišče
77. 8560 Novo mesto – Stara gimnazija
78. 8761 Novo mesto – Šance
79. 8591 Novo mesto – Škofijski dvorec
80. 8587 Novo mesto – Vila Trdinova 10
81. 8588 Novo mesto – Vila Trdinova 12
82. 8589 Novo mesto – Vila Trdinova 21
83. 8590 Novo mesto – Vila Trdinova 28
84. 8585 Novo mesto – Vila Trdinova 6
85. 8745 Novo mesto – Železniška postaja Kandija
86. 8696 Sevno na Trški gori – Kozolec na Bajnofu
87. 924 Zagrad pri Otočcu – Stari grad
88. 8661 Struga pri Otočcu – Grad
89. 19144 Trška gora – Grmska zidanica
90. 19145 Trška gora – Hiša Trška Gora 29

- | | | |
|-----|------|--------------------------------------|
| 91. | 8738 | Trška gora – Zidanica Marjana Kozine |
| 92. | 8748 | Uršna sela – Železniška postaja |
| 93. | 806 | Veliki Orehek – Kozolci |

Sakralni spomeniki

Zap. št.	EŠD	Ime spomenika
94.	2088	Gorenje Lakovnice – Cerkev sv. Florijana na Cerovcu
95.	2347	Črmošnjice pri Stopičah – Cerkev sv. Marije Magdalene
96.	2348	Dolž – Cerkev sv. Kozme in Damijana
97.	1679	Gabrje pod Gorjanci – Cerkev sv. Janeza Krstnika
98.	2164	Gorenje Kamence – Cerkev sv. Križa
99.	2047	Gorenje Kamenje – Cerkev sv. Duha
100.	2045	Gorenje Karteljevo – Cerkev sv. Primoža in Felicijana
101.	2354	Gornja Težka Voda – Cerkev sv. Urbana
102.	2349	Hrušica na Dolenjskem – Cerkev sv. Jakoba
103.	2117	Jurna vas – Cerkev sv. Marjete
104.	2578	Laze pri Uršnih selih – Cerkev sv. Matije
105.	2087	Ljuben – Cerkev sv. Vida
106.	2351	Mali Orehek – Cerkev sv. Andreja
107.	2165	Novo mesto – Cerkev sv. Janeza Evangelista v Dolenjih Kamencah
108.	2479	Novo mesto – Cerkev sv. Janeza Krstnika v Mačkovcu
109.	2080	Novo mesto – Cerkev sv. Lenarta
110.	2084	Novo mesto – Cerkev sv. Lenarta v Gotni vasi
111.	2085	Novo mesto – Cerkev sv. Mihaela v Šmihelu
112.	494	Novo mesto – Cerkev sv. Nikolaja
113.	2759	Novo mesto – Kapela Božjega groba
114.	2475	Otočec – Cerkev sv. Petra
115.	2352	Pangrč Grm – Cerkev sv. Nikolaja
116.	2116	Podgrad pod Mehovim – Cerkev Device Marije Dobrega sveta
117.	2082	Potov Vrh – Cerkev presvete Trojice
118.	2161	Prečna – Cerkev sv. Antona Padovanskega
119.	2081	Smolenja vas – Cerkev Marije vnebovzete
120.	2477	Srednje Grčevje – Cerkev sv. Jurija
121.	2346	Stopiče – Cerkev Marije Device Tolažnice žalostnih
122.	2086	Stranska vas pri Novem mestu – Cerkev sv. Nikolaja
123.	2350	Šentjošt – Cerkev sv. Jošta
124.	2476	Trška gora – Cerkev Marijinega rojstva
125.	2577	Uršna sela – Cerkev sv. Križa
126.	1678	Velike Brusnice – Cerkev sv. Križa
127.	1680	Velike Brusnice – Cerkev sv. Družine

- | | | |
|------|------|---|
| 128. | 2355 | Veliki Cerovec – Cerkev sv. Primoža in Felicijana |
| 129. | 2083 | Veliki Slatnik – Cerkev Žalostne Matere božje |
| 130. | 2118 | Vinja vas – Kapela Marije Pomagaj |
| 131. | 2353 | Zajčji Vrh pri Stopičah – Cerkev sv. Matije |
| 132. | 2478 | Ždinja vas – Cerkev sv. Jakoba |

Spominski objekti in kraji

Zap. št.	EŠD	Ime spomenika
133.	8699	Češča vas – Spominski park padlim borcem
134.	4198	Dolž – Grob s spomenikom padlim
135.	20737	Gabrje pod Gorjanci – Spomenik NOB
136.	8702	Gorjanci – Izvir Gospodična
137.	8662	Gorjanci – Razvaline cerkve sv. Jere na Trdinovem vrhu
138.	4212	Kuzarjev Kal – Grob Danila Podobnika in Slavka Petriča
139.	8708	Novo mesto – Bunker na Drski
140.	8669	Novo mesto – Francosko znamenje na Mestnih njivah
141.	4215	Novo mesto – Grobnica NOB na Marofu
142.	4216	Novo mesto – Grobnica padlih med NOB v Žabji vasi
143.	8719	Novo mesto – Pokopališče Ločna
144.	8716	Novo mesto – Pokopališče Šmihel
145.	4219	Novo mesto – Spomenik NOB pri sv. Roku
146.	8707	Novo mesto – Spomenik NOB v Veliki Bučni vasi
147.	8720	Novo mesto – Spomenik obešenima na Glavnem trgu
148.	8722	Novo mesto – Spomeniški kompleks Na vratih
149.	8685	Novo mesto – Vodnjak na Glavnem trgu
150.	8728	Otočec – Grobnica padlih
151.	10836	Podgrad pod Mehovim – Razvaline gradu Mehovo
152.	4228	Prečna – Grob borcev Dolenjskega odreda
153.	4227	Prečna – Grob s spomenikom talcem
154.	4226	Prečna – Grobnica s spomenikom padlim
155.	8679	Prečna – Razvaline gradu Luknja
156.	8733	Prečna – Spomenik padlim med I. svetovno vojno
157.	4231	Stopiče – Grob s spomenikom padlim borcem in žrtvam
158.	8713	Stopiče – Marijina kapela
159.	4194	Stranska vas pri Novem mestu – Grob s spomenikom padlim
160.	6860	Stranska vas pri Novem mestu – Razvaline graščine Ruperčvrh
161.	4234	Suhor – Grob partizanke z nagrobno ploščo
162.	8736	Šentjošt – Spomenik žrtvam belogardističnega nasilja
163.	18219	Trška gora – Slopno znamenje
164.	4242	Velike Brusnice – Spomenik NOB

165. 8740 Zagrad pri Otočcu – Beceletova jama s spominskima ploščama

Parki in vrtovi

Zap. št.	EŠD	Ime spomenika
166.	14403	Novo mesto – Drevored ob Rozmanovi ulici
167.	7937	Novo mesto – Kettejev drevored
168.	9148	Novo mesto – Park ob gradu Grm

Naselja in njihovi deli

Zap. št.	EŠD	Ime spomenika
169.	17675	Novo mesto – Breg
170.	14633	Novo mesto – Mestna četrt Kandija
171.	492	Novo mesto – Mestno jedro
172.	9331	Novo mesto – Območje Kapitlja

Drugi objekti in naprave

Zap. št.	EŠD	Ime spomenika
173.	8746	Novo mesto – Kandijski most čez reko Krko

II. VARSTVENI REŽIMI

3. člen
(splošni varstveni režimi)

(1) Splošni varstveni režim za nepremične kulturne spomenike:

- spodbujanje trajnostne uporabe spomenika, to je uporabe spomenika na način in v obsegu, ki dolgoročno ne povzroča izgube njegovih kulturnih lastnosti,
- spodbujanje vzdržnega razvoja spomenika, s katerim se omogoča zadovoljevanje potreb sedanje generacije, ne da bi bila s tem okrnjena ohranitev spomenika za prihodnje generacije,
- spodbujanje dejavnosti in ravnanj, ki ohranjajo kulturne, socialne, gospodarske, znanstvene, izobraževalne in druge pomene spomenika,
- ohranjanje lastnosti, posebne narave in družbenega pomena spomenika ter njegove materialne substance,
- dovoljeni so posegi v spomenik, ki upoštevajo in trajno ohranjajo njegove varovane vrednote,
- dovoljeni so posegi, ki omogočajo vzpostavitev trajnih gospodarskih temeljev za ohranitev spomenika ob spoštovanju njegove posebne narave in družbenega pomena,
- za vsako spremembo funkcije kulturnega spomenika ali njegovega dela in za vsak poseg v spomenik, njegove dele ali vplivno območje je v skladu z 28., 29., 30 in 31. členom ZVKD-1 potrebno pridobiti predhodne kulturnovarstvene pogoje in kulturnovarstveno soglasje Zavoda za varstvo kulturne dediščine.

(2) Splošni varstveni režim za vplivno območje:

- ohranjanje prostorske integritete,
- pričevalnosti in dominantnosti spomenika,
- ohranjanje tradicionalne rabe, prostorskih razmerij, značilnih vedut in pogledov,
- preprečevanje sajenja neavtohtonih dreves in grmovnic,
- prepoved vseh drugih posegov, ki imajo negativen vpliv na pojavnost in značaj spomenika v prostoru ali njegovo materialno substanco,

- za vsak poseg v vplivno območje je v skladu z 28., 29., 30 in 31. členom ZVKD-1 potrebno pridobiti predhodne kulturnovarstvene pogoje in kulturnovarstveno soglasje Zavoda za varstvo kulturne dediščine.

4. člen

(varstveni režimi za posamezne zvrsti dediščine)

(1) Varstveni režim za arheološka najdišča

Arheološka najdišča se varujejo pred posegi ali uporabo, ki bi lahko poškodovale arheološke ostaline ali spremenili njihov vsebinski in prostorski kontekst. Prepovedano je predvsem:

- odkopavati in zasipavati teren, globoko orati, rigolati, meliorirati kmetijska zemljišča, graditi gozdne vlake,
- poglobljati dna vodotokov,
- gospodarsko izkoriščati rudnine oziroma kamnine,
- postavljati ali graditi trajne ali začasne objekte, vključno z nadzemno in podzemno infrastrukturo ter nosilci reklam ali drugih oznak, razen kadar so ti nujni za učinkovito ohranjanje in prezentacijo arheološkega najdišča.

Izjemoma so dovoljeni posegi v arheološka najdišča, ki so hkrati stavbna zemljišča znotraj naselij, in v prostor robnih delov najdišč:

- če ni možno najti drugih rešitev ali
- če se na podlagi rezultatov opravljenih predhodnih arheoloških raziskav izkaže, da je zemljišče mogoče sprostiti za gradnjo.

Posegi in dejavnosti v prostoru se načrtujejo in izvajajo tako, da se arheološka najdišča ohranjajo.

(2) Varstveni režim za stavbe

Za stavbe velja varstveni režim, ki predpisuje ohranjanje njihovih varovanih vrednot, kot so:

- tlorisna in višinska zasnova (gabariti),
- gradivo (gradbeni material) in konstrukcijska zasnova,
- oblikovanost zunanjsčine (členitev objektov in fasad, oblika in naklon strešin, kritina, barve fasad, fasadni detajli, vključno z reklamnimi panoji, izveski in svetili, ki morajo biti v skladu z oblikovno in vsebinsko zasnovo objektov),
- funkcionalna zasnova notranjsčine in pripadajočega zunanjega prostora,
- sestavine in pritikline,
- stavbno pohištvo,
- komunikacijska in infrastrukturna navezava na okolico,
- pojavnost in vedute (predvsem pri prostorsko izpostavljenih stavbah),
- celovitost dediščine v prostoru,
- zemeljske plasti z morebitnimi arheološkimi ostalinami.

Izjemoma je ob predhodnem soglasju pristojne službe za varstvo kulturne dediščine možno:

- na osnovi predhodnih konservatorskih raziskav spremeniti dele posameznih objektov v kvalitetnejše oz. bolj avtentično stanje,
- izvajati znanstvenoraziskovalna dela,
- spremeniti oz. dopolniti konstrukcijsko zasnovo, če ni mogoče drugače zagotoviti statične stabilnosti objekta,
- posegati v okolico objekta zaradi njegove boljše predstavitve,
- omogočanje predstavitve celote in posameznih zaščitnih elementov in dostopnost javnosti v meri, ki ne ogroža varovanje spomenika in njegovih spomeniških kvalitet ter ne moti v njem odvijajoče se dejavnosti.

(3) Varstveni režim za spominske objekte in kraje

Varstveni režim za spominske objekte in kraje predpisuje ohranjanje njihovih varovanih vrednot, kot so:

- avtentičnost lokacije,
- fizična pojavnost objekta,
- vsebinski, simbolni in prostorski odnos med dediščino in okolico ter vedutami.

Prepovedano je:

- spomenik poškodovati ali podreti,
- spreminjati tlorisno in višinsko zasnovo spomenika,
- spreminjati konstrukcijsko zasnovo in gradivo,
- na spomenik nameščati reklamne panoje, izveske in svetila.

Izjemoma je ob predhodnem soglasju pristojne službe za varstvo kulturne dediščine možno:

- na osnovi predhodnih konservatorskih raziskav spremeniti dele posameznih objektov v kvalitetnejše oz. avtentičnejše stanje;

- izvajati znanstvenoraziskovalna dela;
- spremeniti oz. dopolniti namembnost objekta, če ni možno zagotoviti prvotne funkcije in če s tem nista bistveno prizadeti materialna substanca in pričevalnost objekta;
- spremeniti oz. dopolniti konstrukcijsko zasnovo, če ni mogoče drugače zagotoviti statične stabilnosti objekta;
- posegati v okolico objekta zaradi njegove boljše predstavitve.

(4) Varstveni režim za druge objekte in stavbe

Za druge objekte in naprave velja varstveni režim, ki predpisuje ohranjanje njihovih varovanih vrednot, kot so:

- avtentičnost lokacije,
- fizična pojavnost objekta ali naprave,
- osnovna namembnost ali primarna raba objekta ali naprave in način njenega delovanja ter
- vsebinski in prostorski odnos med spomenikom in okolico.

(5) Varstveni režim za naselja in njihove dele

Za naselja in njihove dele velja varstveni režim, ki predpisuje ohranjanje njihovih varovanih vrednot, kot so:

- naselbinska zasnova (parcelacija, komunikacijska mreža, razporeditev odprtih prostorov naselja),
- odnosi med posameznimi stavbami in odnos med stavbami ter odprtim prostorom (lega, gostota objektov, razmerje med pozidanim in nepozidanim prostorom, gradbene linije, značilne funkcionalne celote),
- prostorsko pomembnejše naravne sestavine znotraj naselja ali njegovega dela (drevesa, vodotoki),
- prepoznavna lega v prostoru oziroma krajini (glede na reliefne značilnosti, poti),
- naravne in druge meje rasti ter robovi naselja ali njegovega dela,
- podoba naselja ali njegovega dela v prostoru (stavbne mase, gabariti, oblike strešin, kritina),
- odnosi med naseljem ali med njegovim delom in okolico (vedute na naselje in pogledi iz njega),
- stavbno tkivo (prevladujoč stavbni tip, namembnost in kapaciteta objektov, ulične fasade),
- oprema in uporaba javnih odprtih prostorov in
- zemeljske plasti z morebitnimi arheološkimi ostalinami.

(6) Varstveni režim za drevorede

Varstveni režim za drevorede določa ohranjanje njihovih varovanih vrednot, kot so:

- zgodovinska zasnova (dolžina, oblika, struktura, urejenost, vrstna sestava),
- podoba v širšem prostoru in odnos z okolico (ohranjanje prepoznavne podobe in značilne, zgodovinsko pogojene umeščenosti v prostor, preprečevanje vnašanja prvin, ki niso v skladu z zasnovo),
- drevesa - vključno s koreninami, deblom in krošnjami (preprečevanje posegov, ki lahko kvarno vplivajo na vitalnost dreves in njihovo podobo),
- rastišče z ustreznimi ekološkimi razmerami, ki so potrebne za razvoj in obstoj dreves (preprečevanje posegov, ki ogrožajo rastiščne razmere, omejevanje motornega prometa).

V skladu s kulturnovarstvenimi pogoji in kulturnovarstvenim soglasjem pristojne območne enote Zavoda za varstvo kulturne dediščine Slovenije je možno:

- izvajati sanacijska dela na drevesih v skladu z izhodišči arboristike,
- odstraniti oziroma nadomestiti propadajoča in statično problematična drevesa,
- izvajati druge ukrepe, ki prispevajo k bolj urejeni podobi drevoreda in ohranjanju njegove pričevalnosti.

(7) Varstveni režim za parke in vrtove

Varstveni režim za parke in vrtove določa ohranjanje njihovih varovanih vrednot, kot so:

- zgodovinska zasnova (oblika, kompozicija, velikost, poteze),

- podoba v širšem prostoru in odnos z okolico (ohranjanje prepoznavne podobe, značilne, zgodovinsko pogojene umeščenosti v prostor in navezave na pomembnejše stavbe - preprečevanje vnašanja prvin, ki niso v skladu z zasnovo),
- grajene ali oblikovane sestavine (poti, zidovi, stopnice, vodnjaki, vrtna oprema in druge likovne prvine),
- naravne sestavine (rastline, vodni motivi, relief - preprečevanje posegov, ki lahko kvarno vplivajo na vitalnost rastlin in njihovo podobo ter na druge naravne sestavine, preprečevanje vnašanja rastlin, ki niso v skladu z vrtno zasnovo),
- rastišče z ustreznimi ekološkimi razmerami, ki so potrebne za razvoj in obstoj rastlin (preprečevanje posegov, ki ogrožajo rastiščne razmere),
- vsebinska, funkcionalna, likovna in prostorska povezanost med sestavinami prostorske kompozicije in stavbami ter površinami, pomembnimi za delovanje celote.

V skladu s kulturnovarstvenimi pogoji in kulturnovarstvenim soglasjem pristojne območne enote Zavoda za varstvo kulturne dediščine Slovenije je možno:

- izvajati sanacijska dela na naravnih in grajenih prvinah vrtno zasnove,
- odstraniti oziroma nadomestiti propadajoča in statično problematična drevesa in grmovnice ter druge rastline, ki niso v skladu z vrtno zasnovo,
- izvajati druge ukrepe, ki prispevajo k bolj urejeni podobi parkovne zasnove v skladu s konservatorskim načrtom.

III. IDENTIFIKACIJA POSAMEZNIH SPOMENIKOV

5. člen (arheološka najdišča)

Zap. št.:	1
Ime spomenika:	Brezje pri Ratežu – Prazgodovinsko gomilno grobišče Krevevški boršt
EŠD:	8619
Naselje:	Brezje
Katastrska občina:	Brusnice
Parcelna številka:	769, 770, 771, 772, 773, 775, 776, 787-del, 2512, 2824/1-del, 2825, 2826/1, 2826/2, 2826/3, 2826/4, 2826/5, 2826/6, 2826/7, 2826/8, 2829, 3012-del, 3033, 3034, 3035, 3036-del, 3037-del, 3641/23, 3641/24-del, 3641/2-del, 3641/3, 3641/5-del, 3641/6, 3662, 3750/3-del, 3757/1-del
Vrsta razglasitve:	posamezni spomenik

Varstveni režim:

Za spomenik velja varstveni režim za arheološka najdišča in naslednja posebna določila:

- Gomilno grobišče predstavlja nedeljivo celoto, ki jo varujemo nepozidano in brez kakršnekoli intenzivne kmetijske ter gozdarske rabe.
- Arheološko najdišče se varuje pred posegi ali rabo, ki dejansko ali potencialno lahko poškodujejo arheološke plasti, spreminjajo arheološki kontekst ali spreminjajo okoljske dejavnike, pomembne za njihovo ohranitev.

Zap. št.:	2
Ime spomenika:	Dobovo - Gomilno grobišče Vidmarjev gozd
EŠD:	22374
Naselje:	Dobovo
Katastrska občina:	Šentpeter
Parcelna številka:	540/50-del, 540/107-del, 540/156-del, 928/1, 929/7, 929/9, 929/11-del, 929/13-del, 929/18, 929/20-del, 929/21
Vrsta razglasitve:	posamezni spomenik

Varstveni režim:

Za spomenik velja varstveni režim za arheološka najdišča in naslednja posebna določila:

- Plano grobišče predstavlja nedeljivo celoto, ki jo varujemo nepozidano in brez kakršnekoli intenzivne kmetijske ter gozdarske rabe.
- Arheološko najdišče se varuje pred posegi ali rabo, ki dejansko ali potencialno lahko poškodujejo arheološke plasti, spreminjajo arheološki kontekst ali spreminjajo okoljske dejavnike, pomembne za njihovo ohranitev.

Zap. št.: 3
Ime spomenika: Dolenja vas pri Otočcu – Rimskodobno grobišče
EŠD: 8638
Naselje: Dolenja vas
Katastrska občina: Smolenja vas
Parcelna številka: 324, 334
Vrsta razglasitve: posamezni spomenik

Varstveni režim:

Za spomenik velja varstveni režim za arheološka najdišča in naslednja posebna določila:

- Plano grobišče predstavlja nedeljivo celoto, ki jo varujemo nepozidano in brez kakršnekoli intenzivne kmetijske ter gozdarske rabe.
- Arheološko najdišče se varuje pred posegi ali rabo, ki dejansko ali potencialno lahko poškodujejo arheološke plasti, spreminjajo arheološki kontekst ali spreminjajo okoljske dejavnike, pomembne za njihovo ohranitev.

Zap. št.: 4
Ime spomenika: Gorenje Kamenje – Gradišče sv. Duh
EŠD: 8616
Naselje: Gorenje Kamenje
Katastrska občina: Zagorica
Parcelna številka: *31, *33, *276, 488/13, 488/14, 490, 491/3, 491/4, 495/1, 495/6, 496, 497/1, 497/2, 497/3, 497/4, 2206-del
Vrsta razglasitve: posamezni spomenik

Varstveni režim:

Za spomenik velja varstveni režim za arheološka najdišča in naslednja posebna določila:

- Gradišče predstavlja nedeljivo celoto, ki jo varujemo nepozidano in brez kakršnekoli intenzivne kmetijske ter gozdarske rabe.
- Arheološko najdišče se varuje pred posegi ali rabo, ki dejansko ali potencialno lahko poškodujejo arheološke plasti, spreminjajo arheološki kontekst ali spreminjajo okoljske dejavnike, pomembne za njihovo ohranitev.

Zap. št.: 5
Ime spomenika: Gorenje Kamenje – Prazgodovinska gomila Strmec
EŠD: 8642
Naselje: Gorenje Kamenje
Katastrska občina: Zagorica
Parcelna številka: 344/15-del, 344/16-del, 344/48-del, 687/3-del
Vrsta razglasitve: posamezni spomenik

Varstveni režim:

Za spomenik velja varstveni režim za arheološka najdišča in naslednja posebna določila:

- Gomila predstavlja nedeljivo celoto, ki jo varujemo nepozidano in brez kakršnekoli intenzivne kmetijske ter gozdarske rabe.
- Arheološko najdišče se varuje pred posegi ali rabo, ki dejansko ali potencialno lahko poškodujejo arheološke plasti, spreminjajo arheološki kontekst ali spreminjajo okoljske dejavnike, pomembne za njihovo ohranitev.

Zap. št.: 6
Ime spomenika: Male Brusnice – Prazgodovinska gomila Hrib
EŠD: 29443
Naselje: Male Brusnice
Katastrska občina: Brusnice
Parcelna številka: 2901
Vrsta razglasitve: posamezni spomenik

Varstveni režim:

Za spomenik velja varstveni režim za arheološka najdišča in naslednja posebna določila:

- Gomila predstavlja nedeljivo celoto, ki jo varujemo nepozidano in brez kakršnekoli intenzivne kmetijske ter gozdarske rabe.

- Arheološko najdišče se varuje pred posegi ali rabo, ki dejansko ali potencialno lahko poškodujejo arheološke plasti, spreminjajo arheološki kontekst ali spreminjajo okoljske dejavnike, pomembne za njihovo ohranitev.

Zap. št.: 7

Ime spomenika: Novo mesto – Arheološko najdišče Groblje
 EŠD: 8709
 Naselje: Novo mesto
 Katastrska občina: Bršljin
 Parcelna številka: 352/2, 352/3, 352/4, 352/5, 353/1, 353/2, 353/3, 353/4, 353/5, 353/6, 353/8, 353/9, 353/10, 353/11, 353/12, 353/13, 353/14, 353/15, 354/2, 354/3, 354/4, 354/5, 354/6, 355/1, 355/2, 355/3, 358/1, 358/2, 358/3, 360/1, 360/2, 360/3, 363, 367/1, 367/2, 369, 370/1, 370/2, 370/4, 370/5, 370/6, 370/7, 371/1, 371/2, 371/3, 371/4, 373, 385/2, 385/3, 385/4, 385/5, 387/1, 387/2, 387/3, 388, 389/1, 389/2, 389/3, 389/4, 389/5, 389/6, 390, 391/1, 391/2, 392, 395/1, 395/2, 395/3, 395/4, 395/5, 396/1, 396/2, 400/1, 400/3, 400/5, 401/1, 401/2, 401/3, 406/1, 406/2, 406/3, 406/4, 408/2-del, 1018/1, 1018/2, 1019/1, 1019/2, 1020/2, 1020/3-del, 1023-del, 1149-del, 1158-del, 1159, 1160, 1161, 1162/1-del, 1162/3

Katastrska občina: Šmihel pri Novem mestu
 Parcelna številka: 1342/1-del
 Vrsta razglasitve: Posamezni spomenik

Varstveni režim:

Za spomenik velja varstveni režim za arheološka najdišča.

Zap. št.: 8

Ime spomenika: Novo mesto - Arheološko najdišče Marof
 EŠD: 8710
 Naselje: Novo mesto
 Katastrska občina: Novo mesto
 Parcelna številka: 109, 110, 111, 232/2, 232/4, 465, 466/3, 466/4, 467/3, 467/4, 467/5, 468, 470, 471, 472, 473, 474, 475, 476, 477, 478, 479, 480, 503/1, 504/1, 507/1, 507/2, 509, 512, 533, 534, 535, 536/1, 536/2, 536/3, 537, 538, 539, 540, 541, 542, 543/1, 543/2, 544, 545, 546, 547, 548, 549, 551, 552/1, 552/2, 553/1, 553/2, 554, 555/1, 555/2, 555/3, 556, 557, 558, 559, 560, 561, 562, 563, 564, 565, 566, 567, 568, 569, 570, 574/1, 574/2, 575/1, 575/2, 576, 577/1, 577/2, 578, 581/1-del, 583/3-del, 584, 586/1-del, 589, 592/1, 593, 594, 595, 596/1, 597/1, 597/3, 598, 599, 600, 601, 602, 603, 604, 605, 606, 607, 608

Vrsta razglasitve: posamezni spomenik

Varstveni režim:

Za spomenik velja varstveni režim za arheološka najdišča in naslednja posebna določila:

- Gradišče s pripadajočimi planimi grobišči, gomilnim grobiščem in neutrjeno naselbino predstavlja nedeljivo celoto, ki jo varujemo nepozidano in brez kakršnekoli intenzivne kmetijske ter gozdarske rabe.

Zap. št.: 9

Ime spomenika: Otočec – Arheološko najdišče Košenice
 EŠD: 22379
 Naselje: Otočec
 Katastrska občina: Šentpeter
 Parcelna številka: 79/6, 79/7, 79/8, 79/9, 79/10, 88/1, 88/2, 88/3, 89/1, 89/2, 89/3, 89/7, 89/8, 89/9, 89/10, 95, 96/1, 96/2, 97, 100, 101, 102, 103, 104, 106, 107, 108/4, 108/5, 132, 133, 135, 136, 140/1, 140/2, 142, 150, 1072, 1075/2

Vrsta razglasitve: posamezni spomenik

Varstveni režim:

Za spomenik velja varstveni režim za arheološka najdišča in naslednja posebna določila:

- Gomilno grobišče predstavlja nedeljivo celoto, ki jo varujemo nepozidano in brez kakršnekoli intenzivne kmetijske ter gozdarske rabe.

- Arheološko najdišče se varuje pred posegi ali rabo, ki dejansko ali potencialno lahko poškodujejo arheološke plasti, spreminjajo arheološki kontekst ali spreminjajo okoljske dejavnike, pomembne za njihovo ohranitev.

Zap. št.: 10

Ime spomenika: Otočec – Prazgodovinsko gomilno grobišče
 EŠD: 22387
 Naselje: Otočec
 Katastrska občina: Šentpeter
 Parcelna številka: 160/65, 160/148, 160/214, 160/265, 160/281-del, 278/3, 278/4, 281/1, 284/1-del, 284/2-del, 298/3-del, 298/4-del, 299/5, 1083-del
 Vrsta razglasitve: posamezni spomenik

Varstveni režim:

Za spomenik velja varstveni režim za arheološka najdišča in naslednja posebna določila:

- Gomilno grobišče predstavlja nedeljivo celoto, ki jo varujemo nepozidano in brez kakršnekoli intenzivne kmetijske ter gozdarske rabe.
- Arheološko najdišče se varuje pred posegi ali rabo, ki dejansko ali potencialno lahko poškodujejo arheološke plasti, spreminjajo arheološki kontekst ali spreminjajo okoljske dejavnike, pomembne za njihovo ohranitev.

Zap. št.: 11

Ime spomenika: Prečna – Arheološko najdišče Lukenjska jama
 EŠD: 22749
 Naselje: Prečna
 Katastrska občina: Prečna
 Parcelna številka: 796/7-del
 Vrsta razglasitve: posamezni spomenik

Varstveni režim:

Za spomenik velja varstveni režim za arheološka najdišča in naslednja posebna določila:

- Jamsko najdišče predstavlja nedeljivo celoto, ki jo varujemo nepozidano in brez kakršnekoli intenzivne kmetijske ter gozdarske rabe.
- Arheološko najdišče se varuje pred posegi ali rabo, ki dejansko ali potencialno lahko poškodujejo arheološke plasti, spreminjajo arheološki kontekst ali spreminjajo okoljske dejavnike, pomembne za njihovo ohranitev.

Zap. št.: 12

Ime spomenika: Sela pri Štravberku - Arheološko najdišče Vešče
 EŠD: 27600
 Naselje: Sela pri Štravberku
 Katastrska občina: Herinja vas
 Parcelna številka: 206, 207/1, 207/2-del, 295/1, 295/2, 295/3, 295/4, 299, 300, 301, 302, 303, 305/1, 305/2, 305/3, 307-del, 309, 310/1, 310/2, 311, 313, 314/1, 314/2, 315-del, 319, 320, 323, 324, 325-del, 330, 331, 332, 334, 335, 337, 1208-del
 Vrsta razglasitve: posamezni spomenik

Varstveni režim:

Za spomenik velja varstveni režim za arheološka najdišča in naslednja posebna določila:

- Srednjebronastodobna višinska naselbina predstavlja nedeljivo celoto, ki jo varujemo nepozidano in brez kakršnekoli intenzivne kmetijske ter gozdarske rabe.
- Arheološko najdišče se varuje pred posegi ali rabo, ki dejansko ali potencialno lahko poškodujejo arheološke plasti, spreminjajo arheološki kontekst ali spreminjajo okoljske dejavnike, pomembne za njihovo ohranitev.

Zap. št.: 13

Ime spomenika: Sela pri Zajčjem Vrhu – Prazgodovinska gomila Breznik
 EŠD: 8640
 Naselje: Sela pri Zajčjem Vrhu
 Katastrska občina: Zajčji Vrh
 Parcelna številka: 150/1
 Vrsta razglasitve: posamezni spomenik

Varstveni režim:

Za spomenik velja varstveni režim za arheološka najdišča in naslednja posebna določila:

- Gomila predstavlja nedeljivo celoto, ki jo varujemo nepozidano in brez kakršnekoli intenzivne kmetijske ter gozdarske rabe.
- Arheološko najdišče se varuje pred posegi ali rabo, ki dejansko ali potencialno lahko poškodujejo arheološke plasti, spreminjajo arheološki kontekst ali spreminjajo okoljske dejavnike, pomembne za njihovo ohranitev.

Zap. št.: 14

Ime spomenika: Sela pri Zajčjem Vrhu – Prazgodovinska naselbina Grac
EŠD: 8620
Naselje: Sela pri Zajčjem Vrhu
Katastrska občina: Zajčji Vrh
Parcelna številka: 1166, 1167, 1228, 1232, 1234, 1235, 1236, 1238, 1242, 1243/1, 1243/2, 1246, 1248/1, 1248/2, 1252, 1253, 1255, 1256, 1257, 1259, 1260, 1261, 1264, 1265, 1266, 1267, 1268, 1269, 1274, 1276, 1279, 1281, 1282, 1283, 1286, 1290, 1291, 1292, 2816, 2817, 2818
Vrsta razglasitve: posamezni spomenik

Varstveni režim:

Za spomenik velja varstveni režim za arheološka najdišča in naslednja posebna določila:

- Višinska naselbina predstavlja nedeljivo celoto, ki jo varujemo nepozidano in brez kakršnekoli intenzivne kmetijske ter gozdarske rabe.
- Arheološko najdišče se varuje pred posegi ali rabo, ki dejansko ali potencialno lahko poškodujejo arheološke plasti, spreminjajo arheološki kontekst ali spreminjajo okoljske dejavnike, pomembne za njihovo ohranitev.

Zap. št.: 15

Ime spomenika: Smolenja vas - Gomilno grobišče
EŠD: 8650
Naselje: Novo mesto
Katastrska občina: Smolenja vas
Parcelna številka: 599/1, 599/2, 600, 601, 603-del, 604/2
Vrsta razglasitve: posamezni spomenik

Varstveni režim:

Za spomenik velja varstveni režim za arheološka najdišča in naslednja posebna določila:

- Gomilno grobišče predstavlja nedeljivo celoto, ki jo varujemo nepozidano in brez kakršnekoli intenzivne kmetijske ter gozdarske rabe.
- Arheološko najdišče se varuje pred posegi ali rabo, ki dejansko ali potencialno lahko poškodujejo arheološke plasti, spreminjajo arheološki kontekst ali spreminjajo okoljske dejavnike, pomembne za njihovo ohranitev.

Zap. št.: 16

Ime spomenika: Stranska vas pri Novem mestu – Rimskodobno grobišče
EŠD: 8652
Naselje: Stranska vas
Katastrska občina: Stranska vas
Parcelna številka: *260, 829/2, 831/2, 831/3, 831/4, 835, 836, 838/1-del, 839-del, 840-del
Vrsta razglasitve: posamezni spomenik

Varstveni režim:

Za spomenik velja varstveni režim za arheološka najdišča in naslednja posebna določila:

- Plano grobišče predstavlja nedeljivo celoto, ki jo varujemo nepozidano in brez kakršnekoli intenzivne kmetijske ter gozdarske rabe.
- Arheološko najdišče se varuje pred posegi ali rabo, ki dejansko ali potencialno lahko poškodujejo arheološke plasti, spreminjajo arheološki kontekst ali spreminjajo okoljske dejavnike, pomembne za njihovo ohranitev.

Zap. št.: 17

Ime spomenika: Zagrad pri Otočcu - Arheološko najdišče Stari grad

EŠD: 8627
Naselje: Zagrad pri Otočcu
Katastrska občina: Črešnjice
Parcelna številka: *286, 396, 400/1, 2807, 2815/1-del
Vrsta razglasitve: posamezni spomenik

Varstveni režim:

Za spomenik velja varstveni režim za arheološka najdišča in naslednja posebna določila:

- Arheološko najdišče predstavlja nedeljivo celoto, ki jo varujemo nepozidano in brez kakršnekoli intenzivne kmetijske ter gozdarske rabe.
- Arheološko najdišče se varuje pred posegi ali rabo, ki dejansko ali potencialno lahko poškodujejo arheološke plasti, spreminjajo arheološki kontekst ali spreminjajo okoljske dejavnike, pomembne za njihovo ohranitev.

Zap. št.: 18
Ime spomenika: Ždinja vas – Prazgodovinska gomila
EŠD: 8656
Naselje: Ždinja vas
Katastrska občina: Ždinja vas
Parcelna številka: 2045/1-del
Vrsta razglasitve: posamezni spomenik

Varstveni režim:

Za spomenik velja varstveni režim za arheološka najdišča in naslednja posebna določila:

- Gomila predstavlja nedeljivo celoto, ki jo varujemo nepozidano in brez kakršnekoli intenzivne kmetijske ter gozdarske rabe.
- Arheološko najdišče se varuje pred posegi ali rabo, ki dejansko ali potencialno lahko poškodujejo arheološke plasti, spreminjajo arheološki kontekst ali spreminjajo okoljske dejavnike, pomembne za njihovo ohranitev.

6. člen
(profane stavbe)

Zap. št.: 19
Ime spomenika: Hrušica na Dolenjskem – Brulčev mlin
EŠD: 20831
Naselje: Hrušica
Katastrska občina: Hrušica
Parcelna številka: *29, 188/1, 188/2, 258, 259/1, 259/2, 260, 261
Vrsta razglasitve: posamezni spomenik

Vplivno območje:

Katastrska občina: Zajčji Vrh
Parcelna številka: 1305/90, 1305/92, 1305/93, 1305/94, 2825-del
Katastrska občina: Hrušica
Parcelna številka: *28, 285/2, 318, 329/1-del, 329/4-del, 1333/3, 1341-del

Varstveni režim spomenika:

Za spomenik velja varstveni režim za stavbe in varstveni režim za druge objekte in naprave ter naslednja določila:

Za spomenik je potrebno predvideti nov celovit vsebinski program, katerega osrednji poudarek naj bo temeljito prenovljena hiša z delujočim mlinom. Možnih modelov za njegovo prezentacijo je več:

- Živi zgodovinski muzej z igranjem zgodovine. Obiskovalec naj bi pri tem modelu imel možnost praktično izkusiti način življenja, kakršnega so prebivalci domačije živeli od konca 18. do konca tretje četrtine 20. stoletja.
- Kombinacija muzeja (mlin) in sodobno urejenih apartmajev ali sob z ležišči.
- Kombinacija muzeja (mlin) in razstavnih prostorov.

V vseh treh primerih bo potrebno v prihodnosti ponovno vzpostaviti jez, mlinščico, zapornice ter mlinska kolesa. Hiša z mlinom ponuja možnost za izvajanje gostinsko-turističnih programov. Muzeološko se prezentira njena notranja oprema, ki jo je potrebno inventarizirati, restavrirati in ustrezno predstaviti. Kot namembnost stavbe predlagamo njeno muzejsko predstavitev, ki pa jo je moč v določenem delu dopolniti tudi z gostinsko - turistično namembnostjo (npr. priprava kulinaričnih

specialitet, organiziranje razstav in drugih kulturnih prireditev, ureditev prenočišč). Vsekakor stavba s svojo lego in prostornostjo ponuja potencial za gostinsko - turistično ponudbo. Predstavlja izjemno turistično zanimivost in lahko služi kot izhodišče za turistično spoznavanje preteklosti krajev ob vznožju Gorjancev.

Varstveni režim vplivnega območja:

Velja splošni varstveni režim za vplivna območja.

Zap. št.: 20
Ime spomenika: Novo mesto – Dom Janeza Trdine
EŠD: 8723
Naselje: Novo mesto
Katastrska občina: Novo mesto
Parcelna številka: 1521, 1522
Vrsta razglasitve: posamezni spomenik

Varstveni režim spomenika:

Za spomenik velja varstveni režim za stavbe in režim za spominske objekte in kraje.

Zap. št.: 21
Ime spomenika: Novo mesto – Domačija Pie in Pina Mlakarja
EŠD: 10070
Naselje: Novo mesto
Katastrska občina: Bršljin
Parcelna številka: 1000/23
Vrsta razglasitve: posamezni spomenik

Varstveni režim spomenika:

Za spomenik velja varstveni režim za stavbe in varstveni režim za spominske objekte in kraje ter naslednje usmeritve:

- hiša Pia in Pine Mlakar na Šmarješki cesti 8 se ohranja kot kompleks skupaj z vrtom in vsemi gospodarskimi poslopi ter ohranjeno opremo in predmeti.

Zap. št.: 22
Ime spomenika: Novo mesto – Domačija Resslerova 5
EŠD: 8580
Naselje: Novo mesto
Katastrska občina: Kandija
Parcelna številka: 447, 448/3
Vrsta razglasitve: posamezni spomenik

Varstveni režim spomenika:

Za spomenik velja varstveni režim za stavbe.

Zap. št.: 23
Ime spomenika: Novo mesto – Dvorec Mostek
EŠD: 10839
Naselje: Novo mesto
Katastrska občina: Kandija
Parcelna številka: 624-del
Vrsta razglasitve: posamezni spomenik

Vplivno območje:

Katastrska občina: Kandija
Parcelna številka: 622, 623, 624, 627/1, 628, 629, 630, 631/1, 632/1

Varstveni režim spomenika:

Za spomenik velja varstveni režim za stavbe.

Varstveni režim vplivnega območja:

Velja splošni varstveni režim za vplivna območja in naslednja posebna določila:

- ohranja se dosedanja parkovna namembnost zemljišča in njegova podoba, razen v primeru, ko gre za sanacijska dela v skladu z usmeritvami in pogoji pristojne službe za varstvo kulturne dediščine,
- v parkovnih nasadih so dovoljene neavtohtone rastlinske vrste, če so v skladu s parkovno zasnovo.

Zap. št.: 24

Ime spomenika: Novo mesto – Frančiškanski samostan
 EŠD: 495
 Naselje: Novo mesto
 Katastrska občina: Novo mesto
 Parcelna številka: 1612, 1613, 1614, 1615, 1616, 1617, 1618, 1619
 Vrsta razglasitve: posamezni spomenik

Varstveni režim spomenika:

Za spomenik velja varstveni režim za stavbe in režim za spominske objekte in kraje.

Zap. št.: 25

Ime spomenika: Novo mesto – Gimnazija
 EŠD: 8512
 Naselje: Novo mesto
 Katastrska občina: Novo mesto
 Parcelna številka: 1141, 1142, 1143, 1144, 1145, 1158/32, 1158/33
 Vrsta razglasitve: posamezni spomenik

Varstveni režim spomenika:

Za spomenik velja varstveni režim za stavbe.

Zap. št.: 26

Ime spomenika: Novo mesto – Gostilna Cvelbarjeva 9
 EŠD: 8525
 Naselje: Novo mesto
 Katastrska občina: Novo mesto
 Parcelna številka: 1731, 1732
 Vrsta razglasitve: posamezni spomenik

Varstveni režim spomenika:

Za spomenik velja varstveni režim za stavbe.

Zap. št.: 27

Ime spomenika: Novo mesto – Gostilna Kandijska 22
 EŠD: 8572
 Naselje: Novo mesto
 Katastrska občina: Kandija
 Parcelna številka: 530-del
 Vrsta razglasitve: posamezni spomenik

Varstveni režim spomenika:

Za spomenik velja varstveni režim za stavbe.

Zap. št.: 28

Ime spomenika: Novo mesto – Gostilna Ulica talcev 2
 EŠD: 8593
 Naselje: Novo mesto
 Katastrska občina: Novo mesto
 Parcelna številka: 1258
 Vrsta razglasitve: posamezni spomenik

Varstveni režim spomenika:

Za spomenik velja varstveni režim za stavbe.

Zap. št.: 29

Ime spomenika: Novo mesto – Grad Grm
 EŠD: 8677
 Naselje: Novo mesto
 Katastrska občina: Kandija

Parcelna številka: 1339
Vrsta razglasitve: posamezni spomenik
Vplivno območje:
Katastrska občina: Kandija
Parcelna številka: 1085/1, 1085/2, 1085/3, 1085/4, 1089-del, 1090-del, 1091-del, 1092-del, 1093/1-del, 1254, 1255, 1256, 1257, 1258, 1259, 1260, 1261, 1327, 1328/3, 1328/4, 1331/3, 1332/1, 1332/2, 1332/4, 1332/5, 1333/1, 1333/2, 1333/3, 1334, 1335-del, 1336, 1337, 1338, 1339, 1340/1, 1340/2, 1343/12, 1343/14, 1344/1, 1344/2, 1345, 1346, 1347, 1348, 1349, 1350, 1398/10-del, 6623

Varstveni režim spomenika:

Za spomenik velja varstveni režim za stavbe.

Varstveni režim vplivnega območja:

Velja splošni varstveni režim za vplivna območja in naslednja posebna določila:

- možna so sanacijska dela v skladu s konservatorskim načrtom in z veljavnim občinskim prostorskim izvedbenim aktom, ki med drugim vključuje zmanjšanje platoja parkirišč, sanacijo vkopa pod kapelo Božjega groba, vzpostavitev osi med gradom in kapelo, vzpostavitev vegetacijske pregrade proti kompleksu Revoza, ureditev parkovne površine na platoju nekdanje vrtnarije ter ukinitvev divjega vrtičkarstva in odstranitvev nelegalnih kolib;
- v parkovnih nasadih so dovoljene neavtohtone rastlinske vrste, če so v skladu s parkovno zasnovo;
- možna je nadomestna gradnja na mestu stavbe grajskih hlevov ter gradnja podzemnega objekta med gradom in lokacijo hlevov v skladu s konservatorskim načrtom;
- gradnja novih objektov na novih lokacijah ni možna;
- obstoječe zračne vode in morebitne nove vode je treba urediti podzemno.

Zap. št.: 30
Ime spomenika: Novo mesto – Hiša Detelova 3
EŠD: 8529
Naselje: Novo mesto
Katastrska občina: Novo mesto
Parcelna številka: 1607
Vrsta razglasitve: posamezni spomenik

Varstveni režim spomenika:

Za spomenik velja varstveni režim za stavbe.

Zap. št.: 31
Ime spomenika: Novo mesto – Hiša Glavni trg 1
EŠD: 8533
Naselje: Novo mesto
Katastrska občina: Novo mesto
Parcelna številka: 1508
Vrsta razglasitve: posamezni spomenik

Varstveni režim spomenika:

Za spomenik velja varstveni režim za stavbe in naslednja posebna določila:

- ohranjanje primarne razdelitve namembnosti spomenika s trgovsko funkcijo v pritličju in stanovanjsko v nadstropju,
- predvidi se odpiranje zazidanih arkadnih lokov v pritličnem (dvoriščnem) nivoju.

Zap. št.: 32
Ime spomenika: Novo mesto – Hiša Glavni trg 13
EŠD: 8541
Naselje: Novo mesto
Katastrska občina: Novo mesto
Parcelna številka: 1628-del
Vrsta razglasitve: posamezni spomenik

Varstveni režim spomenika:

Za spomenik velja varstveni režim za stavbe in naslednja posebna določila:

- možno je spremeniti oziroma dopolniti namembnost objekta v pritličju, če ni možno zagotoviti prvotne funkcije (trgovske) in če s tem ni bistveno prizadeta materialna substanca in pričevalnost objekta;
- ohrani se lesena škatlasta izložba v pritličju objekta;
- s sistematično prenovo celotnega kompleksa mora pridobiti večji pomen in uporabnost tudi zazidana in pusta površina dvorišnega dela stavbe;
- ob prvi obnovi je potrebno sondirati plasti ometov in beležev ter na podlagi rezultatov sondiranja določiti morebitne spremembe na fasadi in barvo opleska.

Zap. št.: 33
 Ime spomenika: Novo mesto – Hiša Glavni trg 14
 EŠD: 8542
 Naselje: Novo mesto
 Katastrska občina: Novo mesto
 Parcelna številka: 1633-del
 Vrsta razglasitve: posamezni spomenik

Varstveni režim spomenika:

Za spomenik velja varstveni režim za stavbe in naslednja posebna določila:

- pritličje ohrani poslovno – trgovsko funkcijo;
- ohrani se lesena škatlasta izložba;
- ob prvi obnovi je potrebno sondirati plasti ometov in beležev ter na podlagi rezultatov sondiranja določiti morebitne spremembe na fasadi in barvo opleska;
- strešni naklon se ob prvi prenovi ostrejša uskladi s sosednjima objektoma.

Zap. št.: 34
 Ime spomenika: Novo mesto – Hiša Glavni trg 16
 EŠD: 8543
 Naselje: Novo mesto
 Katastrska občina: Novo mesto
 Parcelna številka: 1637
 Vrsta razglasitve: posamezni spomenik

Varstveni režim spomenika:

Za spomenik velja varstveni režim za stavbe.

Zap. št.: 35
 Ime spomenika: Novo mesto – Hiša Glavni trg 17
 EŠD: 10828
 Naselje: Novo mesto
 Katastrska občina: Novo mesto
 Parcelna številka: 1807-del
 Vrsta razglasitve: posamezni spomenik

Varstveni režim spomenika:

Za spomenik velja varstveni režim za stavbe.

Zap. št.: 36
 Ime spomenika: Novo mesto – Hiša Glavni trg 18
 EŠD: 8544
 Naselje: Novo mesto
 Katastrska občina: Novo mesto
 Parcelna številka: 1678-del
 Vrsta razglasitve: posamezni spomenik

Varstveni režim spomenika:

Za spomenik velja varstveni režim za stavbe.

Zap. št.: 37
 Ime spomenika: Novo mesto – Hiša Glavni trg 19
 EŠD: 8545
 Naselje: Novo mesto

Katastrska občina: Novo mesto
Parcelna številka: 1677
Vrsta razglasitve: posamezni spomenik

Varstveni režim spomenika:

Za spomenik velja varstveni režim za stavbe.

Zap. št.: 38
Ime spomenika: Novo mesto – Hiša Glavni trg 2
EŠD: 8534
Naselje: Novo mesto
Katastrska občina: Novo mesto
Parcelna številka: 1510
Vrsta razglasitve: posamezni spomenik

Varstveni režim spomenika:

Za spomenik velja varstveni režim za stavbe.

Zap. št.: 39
Ime spomenika: Novo mesto - Hiša Glavni trg 24
EŠD: 8550
Naselje: Novo mesto
Katastrska občina: Novo mesto
Parcelna številka: 1666
Vrsta razglasitve: posamezni spomenik

Varstveni režim spomenika:

Za spomenik velja varstveni režim za stavbe.

Zap. št.: 40
Ime spomenika: Novo mesto – Hiša Glavni trg 26
EŠD: 8552
Naselje: Novo mesto
Katastrska občina: Novo mesto
Parcelna številka: 1659
Vrsta razglasitve: posamezni spomenik

Varstveni režim spomenika:

Za spomenik velja varstveni režim za stavbe in naslednja posebna določila:

- ohranjanje primarne razdelitve namembnosti spomenika s trgovsko funkcijo v pritličju in stanovanjsko v nadstropju.

Zap. št.: 41
Ime spomenika: Novo mesto – Hiša Glavni trg 29
EŠD: 8555
Naselje: Novo mesto
Katastrska občina: Novo mesto
Parcelna številka: 1654
Vrsta razglasitve: posamezni spomenik

Varstveni režim spomenika:

Za spomenik velja varstveni režim za stavbe in naslednje posebno določilo:

- ohranjanje primarne razdelitve namembnosti spomenika s trgovsko funkcijo v pritličju in stanovanjsko v nadstropju.

Zap. št.: 42
Ime spomenika: Novo mesto – Hiša Glavni trg 30
EŠD: 8556
Naselje: Novo mesto
Katastrska občina: Novo mesto
Parcelna številka: 1651-del, 1652,
Vrsta razglasitve: posamezni spomenik

Varstveni režim spomenika:

Za spomenik velja varstveni režim za stavbe.

Zap. št.: 43
Ime spomenika: Novo mesto – Hiša Glavni trg 31
EŠD: 8557
Naselje: Novo mesto
Katastrska občina: Novo mesto
Parcelna številka: 1646
Vrsta razglasitve: posamezni spomenik

Varstveni režim spomenika:

Za spomenik velja varstveni režim za stavbe.

Zap. št.: 44
Ime spomenika: Novo mesto – Hiša Glavni trg 4
EŠD: 8535
Naselje: Novo mesto
Katastrska občina: Novo mesto
Parcelna številka: 1595
Vrsta razglasitve: posamezni spomenik

Varstveni režim spomenika:

Za spomenik velja varstveni režim za stavbe.

Zap. št.: 45
Ime spomenika: Novo mesto – Hiša Glavni trg 6
EŠD: 8536
Naselje: Novo mesto
Katastrska občina: Novo mesto
Parcelna številka: 1597
Vrsta razglasitve: posamezni spomenik

Varstveni režim spomenika:

Za spomenik velja varstveni režim za stavbe in naslednje posebno določilo:

- ohranjanje primarne razdelitve namembnosti spomenika s trgovsko funkcijo v pritličju in stanovanjsko v nadstropjih.

Zap. št.: 46
Ime spomenika: Novo mesto – Hiša Glavni trg 8
EŠD: 8538
Naselje: Novo mesto
Katastrska občina: Novo mesto
Parcelna številka: 1600
Vrsta razglasitve: posamezni spomenik

Varstveni režim spomenika:

Za spomenik velja varstveni režim za stavbe.

Zap. št.: 47
Ime spomenika: Novo mesto – Hiša Glavni trg 9
EŠD: 8539
Naselje: Novo mesto
Katastrska občina: Novo mesto
Parcelna številka: 1601
Vrsta razglasitve: posamezni spomenik

Varstveni režim spomenika:

Za spomenik velja varstveni režim za stavbe.

Zap. št.: 48
Ime spomenika: Novo mesto – Hiša Hladnikova 1

EŠD: 8559
Naselje: Novo mesto
Katastrska občina: Novo mesto
Parcelna številka: 1392
Vrsta razglasitve: posamezni spomenik

Varstveni režim spomenika:

Za spomenik velja varstveni režim za stavbe in naslednja posebna določila:

- ohranjanje primarne razdelitve namembnosti spomenika s trgovsko funkcijo v pritličju in stanovanjsko v nadstropju;
- rekonstrukcija lesenih škatlastih izložb in okrasja na frčadah po stari fotografiji.

Zap. št.: 49

Ime spomenika: ~~Novo mesto – Hiša Kandijska 28~~
EŠD: 8574
Naselje: Novo mesto
Katastrska občina: Kandija
Parcelna številka: 451
Vrsta razglasitve: posamezni spomenik

~~Varstveni režim spomenika:~~

~~Za spomenik velja varstveni režim za stavbe.~~

Zap. št.: 50

Ime spomenika: Novo mesto – Hiša Kapiteljska 5
EŠD: 8567
Naselje: Novo mesto
Katastrska občina: Novo mesto
Parcelna številka: 1418
Vrsta razglasitve: posamezni spomenik

Varstveni režim spomenika:

Za spomenik velja varstveni režim za stavbe.

Zap. št.: 51

Ime spomenika: Novo mesto – Hiša Kapiteljska 8
EŠD: 8568
Naselje: Novo mesto
Katastrska občina: Novo mesto
Parcelna številka: 1369-del
Vrsta razglasitve: posamezni spomenik

Varstveni režim spomenika:

Za spomenik velja varstveni režim za stavbe.

Zap. št.: 52

Ime spomenika: Novo mesto – Hiša Muzejska 5
EŠD: 8565
Naselje: Novo mesto
Katastrska občina: Novo mesto
Parcelna številka: 1694-del
Vrsta razglasitve: posamezni spomenik

Varstveni režim spomenika:

Za spomenik velja varstveni režim za stavbe.

Zap. št.: 53

Ime spomenika: Novo mesto – Hiša Prešernov trg 1, 2
EŠD: 8575
Naselje: Novo mesto
Katastrska občina: Novo mesto
Parcelna številka: 1431-del, 1433

Vrsta razglasitve: posamezni spomenik

Varstveni režim spomenika:

Za spomenik velja varstveni režim za stavbe.

Zap. št.: 54

Ime spomenika: Novo mesto – Hiša Prešernov trg 12
EŠD: 8576
Naselje: Novo mesto
Katastrska občina: Novo mesto
Parcelna številka: 1447-del
Vrsta razglasitve: posamezni spomenik

Varstveni režim spomenika:

Za spomenik velja varstveni režim za stavbe.

Zap. št.: 55

Ime spomenika: Novo mesto – Hiša Prešernov trg 8
EŠD: 8562
Naselje: Novo mesto
Katastrska občina: Novo mesto
Parcelna številka: 1395-del
Vrsta razglasitve: posamezni spomenik

Varstveni režim spomenika:

Za spomenik velja varstveni režim za stavbe.

Zap. št.: 56

Ime spomenika: Novo mesto – Hiša Prešernov trg 9
EŠD: 8561
Naselje: Novo mesto
Katastrska občina: Novo mesto
Parcelna številka: 1393, 1394-del
Vrsta razglasitve: posamezni spomenik

Varstveni režim spomenika:

Za spomenik velja varstveni režim za stavbe.

Zap. št.: 57

Ime spomenika: Novo mesto – Hiša Rozmanova 1
EŠD: 8558
Naselje: Novo mesto
Katastrska občina: Novo mesto
Parcelna številka: 1644
Vrsta razglasitve: posamezni spomenik

Varstveni režim spomenika:

Za spomenik velja varstveni režim za stavbe.

Zap. št.: 58

Ime spomenika: Novo mesto – Hiša Rozmanova 12
EŠD: 8517
Naselje: Novo mesto
Katastrska občina: Novo mesto
Parcelna številka: 1499
Vrsta razglasitve: posamezni spomenik

Varstveni režim spomenika:

Za spomenik velja varstveni režim za stavbe in naslednja posebna določila:

- rekonstrukcija kleparskih okrasov na frčadah in prvotnih pravokotnih lesenih izložb levo od vhodnega portala;

- ohranjanje primarne razdelitve namembnosti spomenika s trgovsko funkcijo v pritličju in stanovanjsko v nadstropju.

Zap. št.: 59
Ime spomenika: Novo mesto – Hiša Rozmanova 17
EŠD: 8519
Naselje: Novo mesto
Katastrska občina: Novo mesto
Parcelna številka: 1383
Vrsta razglasitve: posamezni spomenik

Varstveni režim spomenika:

Za spomenik velja varstveni režim za stavbe.

Zap. št.: 60
Ime spomenika: Novo mesto – Hiša Rozmanova 19
EŠD: 8520
Naselje: Novo mesto
Katastrska občina: Novo mesto
Parcelna številka: 1380
Vrsta razglasitve: posamezni spomenik

Varstveni režim spomenika:

Za spomenik velja varstveni režim za stavbe in naslednje posebno določilo:

- ohranja se spominska plošča Marjanu Kozini, ohranjanje primarne razdelitve namembnosti spomenika s trgovsko funkcijo v pritličju in stanovanjsko v nadstropju.

Zap. št.: 61
Ime spomenika: Novo mesto – Hiša Rozmanova 2
EŠD: 8513
Naselje: Novo mesto
Katastrska občina: Novo mesto
Parcelna številka: 1507
Vrsta razglasitve: posamezni spomenik

Varstveni režim spomenika:

Za spomenik velja varstveni režim za stavbe in naslednja posebna določila:

- v pritličje se umesti javni program tako, da bolje izkoristi obstoječo arhitekturo, nadstropje se lahko uredi za stanovanjske namene ali pa se še naprej uporablja za poslovne prostore;
- potrebno je urediti dvorišče in ga povezati z Vrhovčevo ulico.

Zap. št.: 62
Ime spomenika: Novo mesto – Hiša Rozmanova 22
EŠD: 8521
Naselje: Novo mesto
Katastrska občina: Novo mesto
Parcelna številka: 1488/1
Vrsta razglasitve: posamezni spomenik

Varstveni režim spomenika:

Za spomenik velja varstveni režim za stavbe.

Zap. št.: 63
Ime spomenika: Novo mesto – Hiša Rozmanova 4
EŠD: 8514
Naselje: Novo mesto
Katastrska občina: Novo mesto
Parcelna številka: 1505/1, 1505/2
Vrsta razglasitve: posamezni spomenik

Varstveni režim spomenika:

Za spomenik velja varstveni režim za stavbe in naslednja posebna določila:

- v pritličju se sedanji lokal uredi tako, da bolje izkoristi obstoječo arhitekturo, nadstropje se uredi za stanovanjske namene;
- potrebno je urediti dvorišče in ga povezati z Vrhovčevo ulico.

Zap. št.: 64
 Ime spomenika: Novo mesto – Hiša Šolska 11
 EŠD: 8583
 Naselje: Novo mesto
 Katastrska občina: Novo mesto
 Parcelna številka: 1559
 Vrsta razglasitve: posamezni spomenik

Varstveni režim spomenika:

Za spomenik velja varstveni režim za stavbe.

Zap. št.: 65
 Ime spomenika: Novo mesto – Hiša Trdinova 27
 EŠD: 8098
 Naselje: Novo mesto
 Katastrska občina: Kandija
 Parcelna številka: 6623-del
 Vrsta razglasitve: posamezni spomenik

Varstveni režim spomenika:

Za spomenik velja varstveni režim za stavbe.

Zap. št.: 66
 Ime spomenika: Novo mesto – Jakličev toplar
 EŠD: 15587
 Naselje: Novo mesto
 Katastrska občina: Daljni Vrh
 Parcelna številka: 882/7-del
 Vrsta razglasitve: posamezni spomenik

Vplivno območje:

Katastrska občina: Daljni Vrh
 Parcelna številka: 882/6, 882/7, 883, 884/6, 885/5

Varstveni režim spomenika:

Za spomenik velja varstveni režim za stavbe

Varstveni režim vplivnega območja:

Velja splošni varstveni režim za vplivna območja.

Zap. št.: 67
 Ime spomenika: Novo mesto – Kapiteljska kašča
 EŠD: 8592
 Naselje: Novo mesto
 Katastrska občina: Novo mesto
 Parcelna številka: 1413-del
 Vrsta razglasitve: posamezni spomenik

Varstveni režim spomenika:

Za spomenik velja varstveni režim za stavbe.

Zap. št.: 68
 Ime spomenika: Novo mesto – Kapiteljska mežnarija
 EŠD: 8569
 Naselje: Novo mesto
 Katastrska občina: Novo mesto
 Parcelna številka: 1371
 Vrsta razglasitve: posamezni spomenik

Varstveni režim spomenika:

Za spomenik velja varstveni režim za stavbe.

Zap. št.:**69**

Ime spomenika: Novo mesto – Knjižnica Mirana Jarca
EŠD: 8523
Naselje: Novo mesto
Katastrska občina: Novo mesto
Parcelna številka: 1469-del
Vrsta razglasitve: posamezni spomenik

Varstveni režim spomenika:

Za spomenik velja varstveni režim za stavbe.

Zap. št.:**70**

Ime spomenika: Novo mesto – Križatija
EŠD: 8566
Naselje: Novo mesto
Katastrska občina: Novo mesto
Parcelna številka: 1705
Vrsta razglasitve: posamezni spomenik

Varstveni režim spomenika:

Za spomenik velja varstveni režim za stavbe.

Zap. št.:**71**

Ime spomenika: Novo mesto – Mestna hranilnica
EŠD: 8584
Naselje: Novo mesto
Katastrska občina: Kandija
Parcelna številka: 444-del
Vrsta razglasitve: posamezni spomenik

Varstveni režim spomenika:

Za spomenik velja varstveni režim za stavbe.

Zap. št.:**72**

Ime spomenika: Novo mesto – Moška bolnica
EŠD: 10847
Naselje: Novo mesto
Katastrska občina: Kandija
Parcelna številka: 624-del
Vrsta razglasitve: posamezni spomenik

Varstveni režim spomenika:

Za spomenik velja varstveni režim za stavbe.

Zap. št.:**73**

Ime spomenika: Novo mesto – Osnovna šola Center
EŠD: 8511
Naselje: Novo mesto
Katastrska občina: Novo mesto
Parcelna številka: 1150, 1151, 1158/34
Vrsta razglasitve: posamezni spomenik

Varstveni režim spomenika:

Za spomenik velja varstveni režim za stavbe in varstveni režim za spominske objekte in kraje ter naslednja določila:

- ohranja se spomenik Katji Rupena.

Zap. št.: 74
Ime spomenika: Novo mesto – Paučičeva vila
EŠD: 8564
Naselje: Novo mesto
Katastrska občina: Novo mesto
Parcelna številka: 553/1, 553/2, 554-del
Vrsta razglasitve: posamezni spomenik

Varstveni režim spomenika:

Za spomenik velja varstveni režim za stavbe in varstveni režim za arheološka najdišča.

Zap. št.: 75
Ime spomenika: Novo mesto – Poštni hlev
EŠD: 8532
Naselje: Novo mesto
Katastrska občina: Novo mesto
Parcelna številka: 1533, 1534
Vrsta razglasitve: posamezni spomenik

Varstveni režim spomenika:

Za spomenik velja varstveni režim za stavbe in naslednje posebno določilo:

- ohranja se nepozidan prostor na parceli ob nekdanjih štalah.

Zap. št.: 76
Ime spomenika: Novo mesto – Sodišče
EŠD: 14405
Naselje: Novo mesto
Katastrska občina: Novo mesto
Parcelna številka: 1246-del, 1247, 1248
Vrsta razglasitve: posamezni spomenik

Varstveni režim spomenika:

Za spomenik velja varstveni režim za stavbe in varstveni režim za spominske objekte in kraje ter naslednje določilo:

- ohranja se spominska plošča.

Zap. št.: 77
Ime spomenika: Novo mesto – Stara gimnazija
EŠD: 8560
Naselje: Novo mesto
Katastrska občina: Novo mesto
Parcelna številka: 1603
Vrsta razglasitve: posamezni spomenik

Varstveni režim spomenika:

Za spomenik velja varstveni režim za stavbe.

Zap. št.: 78
Ime spomenika: Novo mesto – Šance
EŠD: 8761
Naselje: Novo mesto
Katastrska občina: Novo mesto
Parcelna številka: 1337, 1338, 1340/2-del, 1366, 1369-del, 1378
Vrsta razglasitve: posamezni spomenik

Varstveni režim spomenika:

Za spomenik velja varstveni režim za stavbe in varstveni režim za drevorede ter naslednja posebna določila:

- možna je ureditev sprehajalne poti na Šancah z začetkom na vrhu Hladnikove ulice pri nekdanjih proštijjskih štalah, po zunanji zahodni strani obzidja, mimo stolpa na Kapiteljski ulici 12 in z iztekom na ulico Breg, Kapiteljsko ulico ali na Župančičevo sprehajališče.

Zap. št.: 79
Ime spomenika: Novo mesto – Škofijski dvorec
EŠD: 8591
Naselje: Novo mesto
Katastrska občina: Novo mesto
Parcelna številka: 1399
Vrsta razglasitve: posamezni spomenik

Varstveni režim spomenika:

Za spomenik velja varstveni režim za stavbe.

Zap. št.: 80
Ime spomenika: Novo mesto – Vila Trdinova 10
EŠD: 8587
Naselje: Novo mesto
Katastrska občina: Kandija
Parcelna številka: 919, 920
Vrsta razglasitve: posamezni spomenik

Varstveni režim spomenika:

Za spomenik velja varstveni režim za stavbe.

Zap. št.: 81
Ime spomenika: Novo mesto – Vila Trdinova 12
EŠD: 8588
Naselje: Novo mesto
Katastrska občina: Kandija
Parcelna številka: 921, 922
Vrsta razglasitve: posamezni spomenik

Varstveni režim spomenika:

Za spomenik velja varstveni režim za stavbe.

Zap. št.: 82
Ime spomenika: Novo mesto – Vila Trdinova 21
EŠD: 8589
Naselje: Novo mesto
Katastrska občina: Kandija
Parcelna številka: 1232
Vrsta razglasitve: posamezni spomenik

Varstveni režim spomenika:

Za spomenik velja varstveni režim za stavbe.

Zap. št.: 83
Ime spomenika: Novo mesto – Vila Trdinova 28
EŠD: 8590
Naselje: Novo mesto
Katastrska občina: Kandija
Parcelna številka: 1117, 1118, 1119
Vrsta razglasitve: posamezni spomenik

Varstveni režim spomenika:

Za spomenik velja varstveni režim za stavbe.

Zap. št.: 84
Ime spomenika: Novo mesto – Vila Trdinova 6
EŠD: 8585
Naselje: Novo mesto
Katastrska občina: Kandija
Parcelna številka: 440/1, 440/2, 441/1
Vrsta razglasitve: posamezni spomenik

Varstveni režim spomenika:

Za spomenik velja varstveni režim za stavbe.

Zap. št.: 85

Ime spomenika: Novo mesto – Železniška postaja Kandija
EŠD: 8745
Naselje: Novo mesto
Katastrska občina: Kandija
Parcelna številka: 674, 675/1
Vrsta razglasitve: posamezni spomenik

Varstveni režim spomenika:

Za spomenik velja varstveni režim za stavbe in varstveni režim za druge objekte in naprave.

Zap. št.: 86

Ime spomenika: Sevno na Trški gori – Kozolec na Bajnofu
EŠD: 8696
Naselje: Sevno
Katastrska občina: Ždinja vas
Parcelna številka: 1701-del
Vrsta razglasitve: posamezni spomenik

Vplivno območje:

Katastrska občina: Ždinja vas
Parcelna številka: 1690/1, 1690/2, 1690/3, 1690/4, 1691/1, 1691/2, 1692, 1693/1, 1694, 1697/1, 1697/2, 1698, 1699, 1700/2, 1701, 1724-del, 2280/1, 2280/2, 2281, 2282, 2283, 2410/3, 2465/1-del, 2465/2-del, 2466
Katastrska občina: Črešnjice
Parcelna številka: 58/3, 60/4, 62/3, 63/3, 65/3

Varstveni režim spomenika:

Za spomenik velja varstveni režim za stavbe.

Varstveni režim vplivnega območja:

Velja splošni varstveni režim za vplivna območja.

Zap. št.: 87

Ime spomenika: Zagrad pri Otočcu – Stari grad
EŠD: 924
Naselje: Zagrad pri Otočcu
Katastrska občina: Črešnjice
Parcelna številka: *31, *432, 408/1-del
Vrsta razglasitve: posamezni spomenik

Vplivno območje:

Katastrska občina: Črešnjice
Parcelna številka: *31, *286, *432, 260/2, 262, 296/2, 298/1, 305/1, 307, 310/3, 314/1, 322/14, 322/23, 322/26, 322/38, 322/39-del, 347/1, 353/10, 353/9, 356/1, 356/3, 356/4, 358, 360/1, 360/10, 360/11, 360/13, 360/14, 360/15, 360/16, 360/17, 360/18, 360/19, 360/2-del, 360/3, 360/4, 360/7, 360/8, 360/9, 361, 364, 366/2, 366/3, 368, 369/2, 369/3, 369/4, 369/5, 369/6, 373/1, 373/2, 373/3, 373/4, 374/1, 374/2, 382, 383/3, 383/4, 384/1, 385, 393/1-del, 393/2-del, 396, 397/1-del, 400/1, 405, 407, 408/1, 408/2, 704/17, 704/18, 704/20, 704/21, 704/22, 704/23, 704/24, 989, 990, 992/1, 992/3, 992/4, 993, 994, 2807, 2808/1-del, 2809/2, 2811/2, 2811/3, 2812/3, 2812/4, 2814/1-del, 2815/1-del, 2817/3-del, 2817/4-del, 2835/4-del, 2842/3-del, 2842/4, 2842/5

Varstveni režim spomenika:

Za spomenik velja varstveni režim za stavbe in varstveni režim za arheološka najdišča ter naslednja posebna določila:

- prepoved vseh predelav zaščitenih gabaritov, tlorisov in drugih značilnih stilnih elementov gradu;
- prepoved vseh posegov v arheološke plasti spomenika, razen pooblaščenim osebam, s predhodnim pisnim soglasjem pristojne enote zavoda.

Varstveni režim vplivnega območja:

Velja splošni varstveni režim za vplivna območja in varstveni režim za arheološka najdišča.

Zap. št.: 88

Ime spomenika: Struga pri Otočcu – Grad
EŠD: 8661
Naselje: Gumberk
Katastrska občina: Brusnice
Parcelna številka: 3722, 3724, 3725/4, 3725/5, 3727-del, 3740-del, 3742/2-del,
Vrsta razglasitve: posamezni spomenik

Vplivno območje:

Katastrska občina: Šentpeter
Parcelna številka: 702, 752, 748, 749, 1098/1-del, 1108, 1226/2-del,
Katastrska občina: Brusnice
Parcelna številka: 3717-del, 3722, 3724, 3725/3, 3725/4, 3725/5, 3725/6, 3725/7, 3725/8, 3727,
3730, 3731-del, 3740-del, 3742/1-del, 3742/2-del,

Varstveni režim spomenika:

Za spomenik velja varstveni režim za stavbe ter varstveni režim za parke in vrtove.

Varstveni režim vplivnega območja:

Velja splošni varstveni režim za vplivna območja.

Zap. št.: 89

Ime spomenika: Trška gora – Grmska zidanica
EŠD: 19144
Naselje: Trška gora
Katastrska občina: Ždinja vas
Parcelna številka: *130
Vrsta razglasitve: posamezni spomenik

Vplivno območje:

Katastrska občina: Ždinja vas
Parcelna številka: *130, 1556, 1770/1-del

Varstveni režim spomenika:

Za spomenik velja varstveni režim za stavbe.

Varstveni režim vplivnega območja:

Velja splošni varstveni režim za vplivna območja.

Zap. št.: 90

Ime spomenika: Trška gora – Hiša Trška Gora 29
EŠD: 19145
Naselje: Trška Gora
Katastrska občina: Ždinja vas
Parcelna številka: *67, *278, 1089, 2489-del
Vrsta razglasitve: posamezni spomenik

Vplivno območje:

Katastrska občina: Ždinja vas
Parcelna številka: *67, *68, *278, 1085, 1087/2, 1087/3, 1087/5, 1087/7, 1087/8, 1087/9, 1087/10,
1087/12, 1087/13, 1089, 1111/1, 1112, 1113/1, 1113/2, 1115, 2489-del, 2492/3-
del,

Varstveni režim spomenika:

Za spomenik velja varstveni režim za stavbe

Varstveni režim vplivnega območja:

Velja splošni varstveni režim za vplivna območja.

Zap. št.: 91

Ime spomenika: Trška Gora – Zidanica Marjana Kozine
EŠD: 8738
Naselje: Trška Gora
Katastrska občina: Ždinja vas
Parcelna številka: *138/1, *138/2
Vrsta razglasitve: posamezni spomenik

Vplivno območje:

Katastrska občina: Ždinja vas
Parcelna številka: *138/1, *138/2, 1588, 1590/1, 1594, 1598/1, 1598/3, 2475/1-del

Varstveni režim spomenika:

Za spomenik velja varstveni režim za stavbe in varstveni režim za spominske objekte in kraje.

Varstveni režim vplivnega območja:

Velja splošni varstveni režim za vplivna območja.

Zap. št.:**92**

Ime spomenika: Uršna sela – Železniška postaja
EŠD: 8748
Naselje: Uršna sela
Katastrska občina: Dobindol
Parcelna številka: *492
Vrsta razglasitve: posamezni spomenik

Vplivno območje:

Katastrska občina: Dobindol
Parcelna številka: *492, *493, *494, *495, 4187/3-del, 4187/7, 4187/12

Varstveni režim spomenika:

Za spomenik velja varstveni režim za stavbe in varstveni režim za druge objekte in naprave.

Varstveni režim vplivnega območja:

Velja splošni varstveni režim za vplivna območja.

Zap. št.:**93**

Ime spomenika: *Veliki Orehek – Kozolci*
EŠD: 806
Naselje: Veliki Orehek
Katastrska občina: Zajčji Vrh
Parcelna številka: 784, 785, 786, 787/2, 787/1, 788/1, 788/2, 789, 790, 791, 792, 793/2-del, 1509/1-del, 1536-del, 1537-del, 1538/2-del, 1539-del, 2790/1-del, 1507
Vrsta razglasitve: posamezni spomenik

Vplivno območje:

Katastrska občina: Zajčji Vrh
Parcelna številka: 750, 752/1, 753, 754/1, 754/2, 758, 759, 762, 763, 764, 765/1, 765/2, 766/1, 766/2, 767/1, 767/2, 768, 769, 770, 771, 772, 773, 774, 775, 776, 777, 778, 779/1, 779/2, 781, 784, 785, 786, 787/1, 787/2, 788/1, 788/2, 789, 790, 791, 792, 793/1, 793/2, 794/1, 794/2, 795/1, 795/2, 795/3, 795/4, 811-del, 1504, 1505, 1506, 1507, 1509/1-del, 1509/3, 1511, 1533/1, 1533/2, 1534/1, 1534/2, 1535/1, 1535/2, 1536-del, 1537-del, 1538/2, 1539, 2790/1-del

Varstveni režim spomenika:

Za spomenik velja varstveni režim za stavbe in naslednja posebna določila:

- dovoljeno je izvajati rekonstrukcijska in sanacijska dela za potrebe ohranjanja in izboljšanja pričevalnih kvalitete kozolcev in samega območja,
- dovoljeno je delno dopolniti namembnost posameznega kozolca, če ni možno zagotoviti izvajanja osnovne funkcije in če s tem ni bistveno prizadeta njihova materialna substanca in pričevalnost,
- dovoljeno je dopolniti konstrukcijsko zasnovo, če ni mogoče drugače zagotoviti njihove statične stabilnosti,
- dovoljeno je posegati v okolico kozolcev zaradi njihove boljše predstavitve.

Varstveni režim vplivnega območja:

Velja splošni varstveni režim za vplivna območja.

7. člen
(sakralni spomeniki)

Zap. št.:**94**

Ime spomenika: Gorenje Lakovnice – Cerkev sv. Florijana na Cerovcu
EŠD: 2088
Naselje: Gorenje Lakovnice

Katastrska občina: Lakovnice
Parcelna številka: 270/3
Vrsta razglasitve: posamezni spomenik

Vplivno območje:

Katastrska občina: Lakovnice
Parcelna številka: *246, *247, *245, *270, 252-del, 254-del, 255, 257, 259, 260, 261/1, 261/2, 261/3, 262, 266, 267, 268, 269, 270/1, 270/3, 271, 272/1, 272/2-del, 273, 276, 301/2, 301/1, 2311-del

Varstveni režim spomenika:

Za spomenik velja varstveni režim za stavbe in naslednja posebna določila:

- vsa cerkvena oprema je sestavni del spomenika in se vanjo lahko posega le pod pogoji in s soglasjem Zavoda za varstvo kulturne dediščine.

Varstveni režim vplivnega območja:

Velja splošni varstveni režim za vplivna območja.

Zap. št.:

95

Ime spomenika: Črmošnjice pri Stopičah – Cerkev sv. Marije Magdalene
EŠD: 2347
Naselje: Črmošnjice pri Stopičah
Katastrska občina: Stopiče
Parcelna številka: *100
Vrsta razglasitve: posamezni spomenik

Vplivno območje:

Katastrska občina: Stopiče
Parcelna številka: *100, *186, 1652/1- del, 1679, 1752/2, 1755/1, 1755/2, 1755/3, 1773/2, 1761/1, 1761/2, 1761/3, 1761/4, 1762/1, 1765/1, 1765/3, 1765/4, 1768, 1772, 1773/1, 1775, 1776, 1777, 1780, 1781, 1782, 1785, 1791, 1793, 1795, 1796, 1797, 1799, 1801/1, 1801/3, 1801/4, 1801/5, 1801/6, 1858/2, 1859/4, 1861-del, 2271, 2273/1

Varstveni režim spomenika:

Za spomenik velja varstveni režim za stavbe in naslednja posebna določila:

- vsa cerkvena oprema je sestavni del spomenika in se vanjo lahko posega le pod pogoji in s soglasjem Zavoda za varstvo kulturne dediščine.

Varstveni režim vplivnega območja:

Velja splošni varstveni režim za vplivna območja.

Zap. št.:

96

Ime spomenika: Dolž – Cerkev sv. Kozme in Damijana
EŠD: 2348
Naselje: Dolž
Katastrska občina: Cerovec
Parcelna številka: *136
Vrsta razglasitve: posamezni spomenik

Vplivno območje:

Katastrska občina: Cerovec
Parcelna številka: *136, 2003/48, 2027/3, 2027/4, 2028/1, 2028/2, 2029/1, 2029/3, 2029/4, 2030/1, 2030/2-del, 2045/1, 2045/2, 2046

Varstveni režim spomenika:

Za spomenik velja varstveni režim za stavbe in naslednja posebna določila:

- vsa cerkvena oprema je sestavni del spomenika in se vanjo lahko posega le pod pogoji in s soglasjem Zavoda za varstvo kulturne dediščine.

Varstveni režim vplivnega območja:

Velja splošni varstveni režim za vplivna območja.

Zap. št.:

97

Ime spomenika: Gabrje pod Gorjanci – Cerkev sv. Janeza Krstnika
EŠD: 1679
Naselje: Gabrje

Katastrska občina: Gabrje
Parcelna številka: *40-del
Vrsta razglasitve: posamezni spomenik

Vplivno območje:

Katastrska občina: Gabrje
Parcelna številka: *40, *311, *322, 789, 790/1, 790/2, 790/3, 790/4, 811, 812/1, 812/2, 812/3, 813/1, 813/2, 813/3, 814, 815/1, 815/2, 816/1, 816/2, 816/3, 817/1, 817/2, 908, 909, 910, 911/1, 911/2, 912/1, 912/2, 913, 915, 916, 917, 1955, 1956, 1957/1, 1957/2, 1958/1, 1958/2, 1959/1, 1959/2, 1960, 1961, 1962/1, 1962/3, 1962/4, 1962/5, 1963, 1964/1, 1964/2, 1965/2, 1965/3, 1968/2, 1969/1, 1969/2, 1970/1, 1971/1, 1971/2, 1972/1, 1972/2, 1979/3, 1988/2, 1990/3, 2005/2, 2775/1-del, 2775/2, 2775/4-del, 2778/1-del

Varstveni režim spomenika:

Za spomenik velja varstveni režim za stavbe in naslednja posebna določila:

- vsa cerkvena oprema je sestavni del spomenika in se vanjo lahko posega le pod pogoji in s soglasjem Zavoda za varstvo kulturne dediščine.

Varstveni režim vplivnega območja:

Velja splošni varstveni režim za vplivna območja.

Zap. št.:

98

Ime spomenika: Gorenje Kamence – Cerkev sv. Križa
EŠD: 2164
Naselje: Gorenje Kamence
Katastrska občina: Daljni Vrh
Parcelna številka: 2077
Vrsta razglasitve: posamezni spomenik

Vplivno območje:

Katastrska občina: Daljni Vrh
Parcelna številka: 2073-del, 2074/1, 2075/1, 2075/2, 2076, 2077, 2078, 2079, 2080, 2081, 2082/1, 2082/2, 2083-del, 2628/7-del

Varstveni režim spomenika:

Za spomenik velja varstveni režim za stavbe in naslednja posebna določila:

- vsa cerkvena oprema je sestavni del spomenika in se vanjo lahko posega le pod pogoji in s soglasjem Zavoda za varstvo kulturne dediščine.

Varstveni režim vplivnega območja:

Velja splošni varstveni režim za vplivna območja.

Zap. št.:

99

Ime spomenika: Gorenje Kamenje – Cerkev sv. Duha
EŠD: 2047
Naselje: Gorenje Kamenje
Katastrska občina: Zagorica
Parcelna številka: *33
Vrsta razglasitve: posamezni spomenik

Vplivno območje:

Katastrska občina: Zagorica
Parcelna številka: *31, *33, *276, *281, 488/2, 488/3, 488/5, 488/7, 488/8, 488/9, 488/11, 488/12, 488/13, 488/14, 488/15, 488/16, 490, 491/3, 491/4, 495/1, 495/6, 496, 497/1, 497/2, 497/3, 497/4, 498/1, 498/2, 503, 504, 2206-del

Varstveni režim spomenika:

Za spomenik velja varstveni režim za stavbe in varstveni režim za arheološka najdišča ter naslednja posebna določila:

- vsa cerkvena oprema je sestavni del spomenika in se vanjo lahko posega le pod pogoji in s soglasjem Zavoda za varstvo kulturne dediščine.

Varstveni režim vplivnega območja:

Velja splošni varstveni režim za vplivna območja in varstveni režim za arheološka najdišča.

Zap. št.: 100
Ime spomenika: Gorenje Karteljevo – Cerkev sv. Primoža in Felicijana
EŠD: 2045
Naselje: Gorenje Karteljevo
Katastrska občina: Zagorica
Parcelna številka: *102
Vrsta razglasitve: posamezni spomenik

Vplivno območje:

Katastrska občina: Zagorica
Parcelna številka: *102, *105, 1065/1-del, 1065/5-del, 1065/12, 1083/6-del, 1084/3-del, 1085, 1086/4, 1086/5, 1086/6, 1086/7, 1086/8, 1088, 1089, 1090/1, 1091/1, 1091/2, 1091/5, 1093/1-del, 2182/2-del, 2186-del, 2232-del

Varstveni režim spomenika:

Za spomenik velja varstveni režim za stavbe in varstveni režim za spominske objekte in kraje ter naslednja posebna določila:

- vsa cerkvena oprema je sestavni del spomenika in se vanjo lahko posega le pod pogoji in s soglasjem Zavoda za varstvo kulturne dediščine;
- spominska obeležja se ohranjajo na obstoječih lokacijah.

Varstveni režim vplivnega območja:

Velja splošni varstveni režim za vplivna območja.

Zap. št.: 101
Ime spomenika: Gornja Težka Voda – Cerkev sv. Urbana
EŠD: 2354
Naselje: Gornja Težka Voda
Katastrska občina: Težka Voda
Parcelna številka: *97, 1294
Vrsta razglasitve: posamezni spomenik

Vplivno območje:

Katastrska občina: Težka Voda
Parcelna številka: *97, *116-del, 1028/3-del, 1258/4-del, 1274-del, 1276, 1275, 1277-del, 1280/1, 1280/2, 1283/2, 1283/3, 1283/4, 1283/5, 1283/6, 1284/1, 1284/2, 1287/2, 1287/3, 1289/1, 1289/2, 1292, 1293/1, 1293/2, 1294, 1295, 1298, 1287/1, 1321/1, 1321/2, 1322/3, 1326/1, 1326/2, 1327, 1330, 1333/1, 1333/2, 1336/1, 1336/2, 1338, 1398-del, 1416-del

Varstveni režim spomenika:

Za spomenik velja varstveni režim za stavbe in naslednja posebna določila:

- vsa cerkvena oprema je sestavni del spomenika in se vanjo lahko posega le pod pogoji in s soglasjem Zavoda za varstvo kulturne dediščine.

Varstveni režim vplivnega območja:

Velja splošni varstveni režim za vplivna območja.

Zap. št.: 102
Ime spomenika: Hrušica na Dolenjskem – Cerkev sv. Jakoba
EŠD: 2349
Naselje: Hrušica
Katastrska občina: Hrušica
Parcelna številka: 215/5
Vrsta razglasitve: posamezni spomenik

Vplivno območje:

Katastrska občina: Hrušica
Parcelna številka: 5/1, 5/2, 5/3, 6/2, 6/3, 6/4, 6/5, 6/6, 215/1, 215/3, 215/4, 215/5, 216, 628/1-del, 630, 1327/1-del, 1330/4-del

Varstveni režim spomenika:

Za spomenik velja varstveni režim za stavbe in naslednja posebna določila:

- vsa cerkvena oprema je sestavni del spomenika in se vanjo lahko posega le pod pogoji in s soglasjem Zavoda za varstvo kulturne dediščine.

Varstveni režim vplivnega območja:

Velja splošni varstveni režim za vplivna območja.

Zap. št.: 103
Ime spomenika: Jurna vas – Cerkev sv. Marjete
EŠD: 2117
Naselje: Jurna vas
Katastrska občina: Lakovnice
Parcelna številka: *89
Vrsta razglasitve: posamezni spomenik

Vplivno območje:

Katastrska občina: Lakovnice
Parcelna številka: *88, *89, 1067/3, 1067/10, 1067/11, 1069/2, 1069/3, 1070/1, 1070/2, 1070/4, 1256/4-del, 1260/1, 1261/2-del, 1333/1-del, 1338/3, 2334/1-del

Varstveni režim spomenika:

Za spomenik veljata varstveni režim za stavbe in spominske objekte in kraje ter naslednja posebna določila:

- vsa cerkvena oprema je sestavni del spomenika in se vanjo lahko posega le pod pogoji in s soglasjem Zavoda za varstvo kulturne dediščine;
- ohranjajo se naslednja spomska obeležja: Jurna vas – Grob Bojana Kraigherja in tovarišev (EŠD 4209), Jurna vas – Spomenik NOB (EŠD 4208) in Jurna vas – Grob Livija Pregarca (EŠD 4210).

Varstveni režim vplivnega območja:

Velja splošni varstveni režim za vplivna območja.

Zap. št.: 104
Ime spomenika: Laze pri Uršnih selih - Cerkev sv. Matije
EŠD: 2578
Naselje: Laze
Katastrska občina: Stare Žage
Parcelna številka: 3/3, 3/4, 3/5, 3/6
Vrsta razglasitve: posamezni spomenik

Vplivno območje:

Katastrska občina: Stare Žage
Parcelna številka: 2/2, 2/4, 2/5, 2/6, 2/7, 2/8, 2/9, 3/3, 3/4, 3/5, 3/6, 3/7, 3/8-del, 4/3-del, 4/4, 271/4, 274-del, 286/3-del, 289/1-del, 289/2, 3386/2-del, 3389/1-del, 3389/2, 3390/3-del, 3390/6-del, 3390/7, 3390/8

Varstveni režim spomenika:

Za spomenik velja varstveni režim za stavbe in naslednja posebna določila:

- vsa cerkvena oprema je sestavni del spomenika in se vanjo lahko posega le pod pogoji in s soglasjem Zavoda za varstvo kulturne dediščine.

Varstveni režim vplivnega območja:

Velja splošni varstveni režim za vplivna območja.

Zap. št.: 105
Ime spomenika: Ljuban – Cerkev sv. Vida
EŠD: 2087
Naselje: Veliki Podljuben
Katastrska občina: Veliki Podljuben
Parcelna številka: *11
Vrsta razglasitve: posamezni spomenik

Vplivno območje:

Katastrska občina: Veliki Podljuben

Parcelna številka: *11, 38/23, 38/24, 38/25, 38/26, 38/27, 38/28, 38/29, 38/30, 38/31, 38/32, 38/33, 38/34, 38/35, 38/36, 38/37, 38/38, 38/62, 38/64
Katastrska občina: Dobindol
Parcelna številka: *422, 3609/76, 3609/77, 3609/78, 3609/79, 3609/80, 3609/81, 3609/82, 3609/83, 3609/84, 3609/85, 3609/86, 3609/87, 3609/95, 4120-del

Varstveni režim spomenika:

Za spomenik velja varstveni režim za stavbe in naslednja posebna določila:

- vsa cerkvena oprema je sestavni del spomenika in se vanjo lahko posega le pod pogoji in s soglasjem Zavoda za varstvo kulturne dediščine.

Varstveni režim vplivnega območja:

Velja splošni varstveni režim za vplivna območja.

Zap. št.: 106

Ime spomenika: Mali Orehek – Cerkev sv. Andreja
EŠD: 2351
Naselje: Mali Orehek
Katastrska občina: Zajčji Vrh
Parcelna številka: *42
Vrsta razglasitve: posamezni spomenik

Vplivno območje:

Katastrska občina: Zajčji Vrh
Parcelna številka: *42, *43/2, *46-del, *200, 798, 799, 800, 801, 802/1, 802/2, 805/3, 805/4, 805/5, 805/6, 806, 808-del, 809, 810, 811-del, 817/5, 1482, 1495/6, 1512/1, 1512/3, 1512/4, 1514/2, 2780-del, 2781-del, 2784, 2790/1-del

Varstveni režim spomenika:

Za spomenik velja varstveni režim za stavbe in naslednja posebna določila:

- vsa cerkvena oprema je sestavni del spomenika in se vanjo lahko posega le pod pogoji in s soglasjem Zavoda za varstvo kulturne dediščine.

Varstveni režim vplivnega območja:

Velja splošni varstveni režim za vplivna območja.

Zap. št.: 107

Ime spomenika: Novo mesto – Cerkev sv. Janeza Evangelista v Dolenjih Kamencah
EŠD: 2165
Naselje: Novo mesto
Katastrska občina: Daljni Vrh
Parcelna številka: 406-del
Vrsta razglasitve: posamezni spomenik

Vplivno območje:

Katastrska občina: Daljni Vrh
Parcelna številka: 354/2, 355, 356, 357, 391, 392/1, 395-del, 398, 399/1, 400/3-del, 400/4, 403, 404, 405/1, 405/2, 405/3, 406, 407, 408-del, 418, 419-del, 1143/1-del

Varstveni režim spomenika:

Za spomenik velja varstveni režim za stavbe in naslednja posebna določila:

- vsa cerkvena oprema je sestavni del spomenika in se vanjo lahko posega le pod pogoji in s soglasjem Zavoda za varstvo kulturne dediščine;

Varstveni režim vplivnega območja:

Velja splošni varstveni režim za vplivna območja in varstveni režim za spominske objekte in kraje ter naslednje določilo:

- znotraj vplivnega območja se ohranja grobnica padlih.

Zap. št.: 108

Ime spomenika: Novo mesto – Cerkev sv. Janeza Krstnika v Mačkovcu
EŠD: 2479
Naselje: Novo mesto
Katastrska občina: Ždinja vas
Parcelna številka: *203/1
Vrsta razglasitve: posamezni spomenik

Vplivno območje:

Katastrska občina: Ždinja vas
Parcelna številka: *203/1, *392, *408, *409, 2348/10, 2351/1, 2351/8, 2351/10, 2351/11, 2351/12, 2351/13, 2351/14, 2351/17, 2351/18, 2351/19, 2351/20, 2351/21, 2351/22, 2351/23, 2351/24, 2354/1, 2356-del, 2459/4, 2459/6, 2462/1, 2462/2

Varstveni režim spomenika:

Za spomenik velja varstveni režim za stavbe in naslednja posebna določila:

- vsa cerkvena oprema je sestavni del spomenika in se vanjo lahko posega le pod pogoji in s soglasjem Zavoda za varstvo kulturne dediščine.

Varstveni režim vplivnega območja:

Velja splošni varstveni režim za vplivna območja.

Zap. št.: 109

Ime spomenika: Novo mesto – Cerkev sv. Lenarta
EŠD: 2080
Naselje: Novo mesto
Katastrska občina: Novo mesto
Parcelna številka: 1612
Vrsta razglasitve: posamezni spomenik

Varstveni režim spomenika:

Za spomenik velja varstveni režim za stavbe in naslednja posebna določila:

- vsa cerkvena oprema je sestavni del spomenika in se vanjo lahko posega le pod pogoji in s soglasjem Zavoda za varstvo kulturne dediščine.

Zap. št.: 110

Ime spomenika: Novo mesto – Cerkev sv. Lenarta v Gotni vasi
EŠD: 2084
Naselje: Novo mesto
Katastrska občina: Gotna vas
Parcelna številka: 72/3
Vrsta razglasitve: posamezni spomenik

Varstveni režim spomenika:

Za spomenik velja varstveni režim za stavbe in naslednja posebna določila:

- vsa cerkvena oprema je sestavni del spomenika in se vanjo lahko posega le pod pogoji in s soglasjem Zavoda za varstvo kulturne dediščine.

Zap. št.: 111

Ime spomenika: Novo mesto – Cerkev sv. Mihaela v Šmihelu
EŠD: 2085
Naselje: Novo mesto
Katastrska občina: Šmihel pri Novem mestu
Parcelna številka: 375/1
Vrsta razglasitve: posamezni spomenik

Vplivno območje:

Katastrska občina: Šmihel pri Novem mestu
Parcelna številka: 374/11, 374/12, 374/13, 374/14, 374/15, 375/1, 375/2, 376/1, 376/2, 376/3, 377/2, 380/2, 383/3

Varstveni režim spomenika:

Za spomenik velja varstveni režim za stavbe in naslednja posebna določila:

- vsa cerkvena oprema je sestavni del spomenika in se vanjo lahko posega le pod pogoji in s soglasjem Zavoda za varstvo kulturne dediščine.

Varstveni režim vplivnega območja:

Velja splošni varstveni režim za vplivna območja.

Zap. št.: 112

Ime spomenika: Novo mesto – Cerkev sv. Nikolaja
EŠD: 494
Naselje: Novo mesto

Katastrska občina: Novo mesto
Parcelna številka: 1415, 1416
Vrsta razglasitve: posamezni spomenik

Varstveni režim spomenika:

Za spomenik velja varstveni režim za stavbe in naslednja posebna določila:

- vsa cerkvena oprema je sestavni del spomenika in se vanjo lahko posega le pod pogoji in s soglasjem Zavoda za varstvo kulturne dediščine.

Zap. št.: 113

Ime spomenika: Novo mesto – Kapela Božjega groba
EŠD: 2759
Naselje: Novo mesto
Katastrska občina: Kandija
Parcelna številka: 1327
Vrsta razglasitve: posamezni spomenik

Varstveni režim spomenika:

Za spomenik velja varstveni režim za stavbe in naslednja posebna določila:

- vsa cerkvena oprema je sestavni del spomenika in se vanjo lahko posega le pod pogoji in s soglasjem Zavoda za varstvo kulturne dediščine.

Zap. št.: 114

Ime spomenika: Otočec – Cerkev sv. Petra
EŠD: 2475
Naselje: Otočec
Katastrska občina: Šentpeter
Parcelna številka: *1, 11/2-del
Vrsta razglasitve: posamezni spomenik

Vplivno območje:

Katastrska občina: Šentpeter
Parcelna številka: *1, *2, 1/1, 1/2, 4/1, 4/4, 4/5, 4/6, 4/7, 7/2, 11/2, 12, 13/1, 15, 23, 46/2, 46/6-del, 1093/1-del

Varstveni režim spomenika:

Za spomenik velja varstveni režim za stavbe in varstveni režim za spominske objekte in kraje ter naslednja posebna določila:

- vsa cerkvena oprema je sestavni del spomenika in se vanjo lahko posega le pod pogoji in s soglasjem Zavoda za varstvo kulturne dediščine;
- ohranja se tudi spominsko obeležje Otočec-Spominsko obeležje zamolčanim žrtvam (EŠD 22451).

Varstveni režim vplivnega območja:

Velja splošni varstveni režim za vplivna območja.

Zap. št.: 115

Ime spomenika: Pangrč Grm – Cerkev sv. Nikolaja
EŠD: 2352
Naselje: Pangrč Grm
Katastrska občina: Hrušica
Parcelna številka: *39
Vrsta razglasitve: posamezni spomenik

Vplivno območje:

Katastrska občina: Hrušica
Parcelna številka: *39, 1068/1, 1068/2, 1069, 1070, 1071, 1338-del, 1339-del,
Katastrska občina: Cerovec
Parcelna številka: *358, 3254, 3258, 3263/3-del, 3270-del, 3272-del, 3274, 3275, 3276/1, 3276/2, 3277/1, 3283, 3284, 3294, 3295, 3306, 3307, 3311, 3312, 3317/1, 3317/2, 3318, 3321, 3322, 3326/1

Varstveni režim spomenika:

Za spomenik velja varstveni režim za stavbe in naslednja posebna določila:

- vsa cerkvena oprema je sestavni del spomenika in se vanjo lahko posega le pod pogoji in s soglasjem Zavoda za varstvo kulturne dediščine.

Varstveni režim vplivnega območja:

Velja splošni varstveni režim za vplivna območja.

Zap. št.:**116**

Ime spomenika: Podgrad pod Mehovim – Cerkev Device Marije Dobrega sveta
EŠD: 2116
Naselje: Podgrad
Katastrska občina: Vinja vas
Parcelna številka: *66-del
Vrsta razglasitve: posamezni spomenik

Vplivno območje:

Katastrska občina: Vinja vas
Parcelna številka: *65, *66, *68, *69, *70/1, *71, *78-del, 1442/2, 1442/5, 1442/6, 1442/7, 1443/1, 1443/2, 1443/4, 1443/5, 2297/4, , 2289/2, 2299/2, 1445, 2284/1, 2284/2, 2287, 2288, 2289/1, 2290, 2291, 2292, 2293, 2294, 2296, 2297/1, 2297/2, 2297/3, 2299/1, 2317, 3951-del, 3954-del, 3955-del

Varstveni režim spomenika:

Za spomenik velja varstveni režim za stavbe in varstveni režim za spominske objekte in kraje ter naslednja posebna določila:

- vsa cerkvena oprema je sestavni del spomenika in se vanjo lahko posega le pod pogoji in s soglasjem Zavoda za varstvo kulturne dediščine;
- ohranja se spominsko obeležje Podgrad pod Mehovim – Grob s spomenikom padlim (EŠD 4221)

Varstveni režim vplivnega območja:

Velja splošni varstveni režim za vplivna območja.

Zap. št.:**117**

Ime spomenika: Potov Vrh – Cerkev presvete Trojice
EŠD: 2082
Naselje: Potov Vrh
Katastrska občina: Potov Vrh
Parcelna številka: *1
Vrsta razglasitve: posamezni spomenik

Vplivno območje:

Katastrska občina: Potov Vrh
Parcelna številka: *1, *2, *16, *13/1-del, *15, 23/1, 24/1, 24/2, 24/3, 24/4, 25/1-del, 25/2-del, 27/2, 27/3, 28/2, 589, 591-del, 607, 1818/4-del, 1818/5, 1818/11-del

Varstveni režim spomenika:

Za spomenik velja varstveni režim za stavbe in varstveni režim za spominske objekte in kraje ter naslednja posebna določila:

- vsa cerkvena oprema je sestavni del spomenika in se vanjo lahko posega le pod pogoji in s soglasjem Zavoda za varstvo kulturne dediščine;
- ohranja se spominsko obeležje Potov Vrh – Spominska plošča padlim med 1. svetovno vojno (EŠD 8732)

Varstveni režim vplivnega območja:

Velja splošni varstveni režim za vplivna območja.

Zap. št.:**118**

Ime spomenika: Prečna – Cerkev sv. Antona Padovanskega
EŠD: 2161
Naselje: Prečna
Katastrska občina: Prečna
Parcelna številka: 82/9
Vrsta razglasitve: posamezni spomenik

Vplivno območje:

Katastrska občina: Prečna
Parcelna številka: 87/1, 82/4, 82/9, 85, 83, 82/12, 82/14, 82/2, 3082/2, 87/2, 82/1-del, 82/8, 82/10, 82/13, 87/3, 82/11, 82/5

Varstveni režim spomenika:

Za spomenik velja varstveni režim za stavbe in varstveni režim za spominske objekte in kraje ter naslednja posebna določila:

- vsa cerkvena oprema je sestavni del spomenika in se vanjo lahko posega le pod pogoji in s soglasjem Zavoda za varstvo kulturne dediščine;

Varstveni režim vplivnega območja:

Velja splošni varstveni režim za vplivna območja.

Zap. št.: 119

Ime spomenika: Smolenja vas – Cerkev Marije vnebovzete
EŠD: 2081
Naselje: Smolenja vas
Katastrska občina: Smolenja vas
Parcelna številka: *61/1-del
Vrsta razglasitve: posamezni spomenik

Vplivno območje:

Katastrska občina: Smolenja vas
Parcelna številka: *61/1, *61/2, 1595/1, 1595/2, 1597, 1609, 1610/8, 1610/9, 1614, 1615/1, 1615/2, 1616, 1617/4, 1617/5, 1617/6, 1617/7, 1617/10, 1617/11, 1617/12, 2188/2-del

Varstveni režim spomenika:

Za spomenik velja varstveni režim za stavbe in varstveni režim za spominske objekte in kraje ter naslednja posebna določila:

- vsa cerkvena oprema je sestavni del spomenika in se vanjo lahko posega le pod pogoji in s soglasjem Zavoda za varstvo kulturne dediščine.
- Ohranja se spominska plošča na cerkvi Smolenja vas – Spominska plošča padlim med 1. svetovno vojno (EŠD 8734) in spomenika Smolenja vas – Grob s spomenikom padlim borcem in žrtvam (EŠD 4229).

Varstveni režim vplivnega območja:

Velja splošni varstveni režim za vplivna območja.

Zap. št.: 120

Ime spomenika: Srednje Grčevje – Cerkev sv. Jurija
EŠD: 2477
Naselje: Srednje Grčevje
Katastrska občina: Črešnjice
Parcelna številka: *237
Vrsta razglasitve: posamezni spomenik

Vplivno območje:

Katastrska občina: Črešnjice
Parcelna številka: *237, *366, *367, 1681/1, 1681/2, 1681/5, 1947-del, 1955, 1956, 1958, 2768-del, 2794-del
Katastrska občina: Herinja vas
Parcelna številka: *83, 288, 289/1, 289/2, 290, 291/1, 291/2, 292, 293/1, 293/2, 294, 1196-del, 1206-del, 1207, 1208-del, 1209

Varstveni režim spomenika:

Za spomenik velja varstveni režim za stavbe in naslednja posebna določila:

- vsa cerkvena oprema je sestavni del spomenika in se vanjo lahko posega le pod pogoji in s soglasjem Zavoda za varstvo kulturne dediščine.

Varstveni režim vplivnega območja:

Velja splošni varstveni režim za vplivna območja.

Zap. št.: 121

Ime spomenika: Stopiče – Cerkev Marije Device Tolažnice žalostnih
EŠD: 2346
Naselje: Stopiče
Katastrska občina: Stopiče
Parcelna številka: 555/1-del
Vrsta razglasitve: posamezni spomenik

Vplivno območje:

Katastrska občina: Stopiče

Parcelna številka: 554/1, 554/2, 554/3, 555/1, 555/2, 555/4, 556/1, 557/1-del

Varstveni režim spomenika:

Za spomenik velja varstveni režim za stavbe in naslednja posebna določila:

- vsa cerkvena oprema je sestavni del spomenika in se vanjo lahko posega le pod pogoji in s soglasjem Zavoda za varstvo kulturne dediščine.

Varstveni režim vplivnega območja:

Velja splošni varstveni režim za vplivna območja.

Zap. št.: 122

Ime spomenika: Stranska vas pri Novem mestu – Cerkev sv. Nikolaja
EŠD: 2086
Naselje: Stranska vas
Katastrska občina: Stranska vas
Parcelna številka: 32/6, 33/2
Vrsta razglasitve: posamezni spomenik

Vplivno območje:

Katastrska občina: Stranska vas
Parcelna številka: *3, *147, *192, *212, *263, 14, 15, 16, 17, 18, 19, 20, 21, 25/1, 25/2, 25/3, 26/2, 26/3, 26/4-del, 26/5, 28/1, 29, 30, 31, 32/2, 32/3, 32/5, 32/6, 32/7, 32/8, 33/2, 33/3, 36, 37, 38, 39, 900/1, 900/2, 959/2, 989, 992/1, 992/2, 998/1, 998/10, 998/2, 998/3, 998/4, 998/5, 998/6, 998/7, 998/8, 998/9, 1000/2, 1001/1, 1001/2, 1003/1, 1003/2, 1003/3, 1005/1, 1005/2, 1007/1, 1007/2, 1010/2, 1011, 1012/4, 1012/5, 1013, 1014/1, 1014/2, 1014/3, 1760/1-del, 1760/2, 1761-del, 1767/1-del

Varstveni režim spomenika:

Za spomenik velja varstveni režim za stavbe in naslednja posebna določila:

- vsa cerkvena oprema je sestavni del spomenika in se vanjo lahko posega le pod pogoji in s soglasjem Zavoda za varstvo kulturne dediščine.

Varstveni režim vplivnega območja:

Velja splošni varstveni režim za vplivna območja.

Zap. št.: 123

Ime spomenika: Šentjošt – Cerkev sv. Jošta
EŠD: 2350
Naselje: Šentjošt
Katastrska občina: Stopiče
Parcelna številka: *59/3, 1259/2
Vrsta razglasitve: posamezni spomenik

Vplivno območje:

Katastrska občina: Stopiče
Parcelna številka: *59/3, *67/2, 1249/3, 1259/1, 1259/2, 1260/1, 1260/2, 1263, 1266/1, 1266/3, 1266/4, 1266/5, 1267/1, 1267/2, 1267/3, 1267/4, 2316-del, 2317-del

Varstveni režim spomenika:

Za spomenik velja varstveni režim za stavbe in naslednja posebna določila:

- vsa cerkvena oprema je sestavni del spomenika in se vanjo lahko posega le pod pogoji in s soglasjem Zavoda za varstvo kulturne dediščine.

Varstveni režim vplivnega območja:

Velja splošni varstveni režim za vplivna območja.

Zap. št.: 124

Ime spomenika: Trška gora – Cerkev Marijinega rojstva
EŠD: 2476
Naselje: Trška Gora
Katastrska občina: Ždinja vas
Parcelna številka: *109/1, *110, 1475/3, 1478/2
Vrsta razglasitve: območje

Vplivno območje:

Katastrska občina: Ždinja vas
Parcelna številka: *107, *109/1, *110, *112/1, *112/2, *113, *119, *421, 1407/1, 1407/3, 1407/4, 1407/5, 1409/10, 1409/11, 1409/7, 1409/8, 1409/9, 1419/3, 1419/4, 1419/5,

1419/6, 1422/2, 1422/3, 1430/11-del, 1461, 1470/3, 1470/4, 1471/2, 1474/1, 1474/2, 1474/3, 1475/1, 1475/10, 1475/12, 1475/3, 1475/7, 1475/8, 1478/1, 1478/2, 1478/3, 1478/4, 1478/5, 1481/1, 1481/2, 1481/3, 1481/4, 1481/5, 1482, 1486/1, 1486/2, 1487, 1489/1, 1489/10, 1489/11, 1489/2, 1489/3, 1489/4, 1489/5, 1489/6, 1489/7, 1489/9, 1491/1, 1495/2, 1496/1, 1496/3, 1496/4, 1497/1, 1497/2, 1497/3, 1498/1-del, 1499/2, 1499/3, 1499/4, 1504/1, 1504/10, 1504/11, 1504/12, 1504/13, 1504/14, 1504/15, 1504/16, 1504/17, 1504/2, 1504/3, 1504/4, 1504/5, 1504/6, 1504/7, 1504/8, 1504/9, 2477-del, 2479, 2480-del, 2486/2, 2486/4, 2527

Varstveni režim spomenika:

Za spomenik velja varstveni režim za stavbe in naslednja posebna določila:

- vsa cerkvena oprema je sestavni del spomenika in se vanjo lahko posega le pod pogoji in s soglasjem Zavoda za varstvo kulturne dediščine;
- lip ni dovoljeno podreti, nestrokovno vzdrževati ali poškodovati in spreminjati ekoloških pogojev, ki so potrebni za rast dreves.

Varstveni režim vplivnega območja:

Velja splošni varstveni režim za vplivna območja.

Zap. št.:

125

Ime spomenika: Uršna sela – Cerkev sv. Križa
EŠD: 2577
Naselje: Uršna sela
Katastrska občina: Dobindol
Parcelna številka: 2615/3
Vrsta razglasitve: posamezni spomenik

Vplivno območje:

Katastrska občina: Dobindol
Parcelna številka: 2615/3, 2615/4, 2615/5, 2615/6-del, 2622, 2624, 2627, 2628, 2629, 2630, 2631, 2633/1, 2633/2, 2341/3, 4100/4-del, 4175/2-del

Varstveni režim spomenika:

Za spomenik velja varstveni režim za stavbe in varstveni režim za spominske objekte in kraje ter naslednja posebna določila:

- vsa cerkvena oprema je sestavni del spomenika in se vanjo lahko posega le pod pogoji in s soglasjem Zavoda za varstvo kulturne dediščine;
- ohranjanje spomenika NOB na obstoječi lokaciji.

Varstveni režim vplivnega območja:

Velja splošni varstveni režim za vplivna območja.

Zap. št.:

126

Ime spomenika: Velike Brusnice – Cerkev sv. Križa
EŠD: 1678
Naselje: Velike Brusnice
Katastrska občina: Brusnice
Parcelna številka: 80/1, 80/2, 80/4, 80/5, 80/6
Vrsta razglasitve: posamezni spomenik

Varstveni režim spomenika:

Za spomenik velja varstveni režim za stavbe in naslednja posebna določila:

- vsa cerkvena oprema je sestavni del spomenika in se vanjo lahko posega le pod pogoji in s soglasjem Zavoda za varstvo kulturne dediščine.

Zap. št.:

127

Ime spomenika: Velike Brusnice – Cerkev sv. Družine
EŠD: 1680
Naselje: Velike Brusnice
Katastrska občina: Brusnice
Parcelna številka: 69/5, 69/6
Vrsta razglasitve: posamezni spomenik

Vplivno območje:

Katastrska občina: Brusnice

Parcelna številka: 69/1, 69/2, 69/4, 69/5, 69/6, 70, 72/1, 72/2, 892/4, 892/8, 892/9, 892/10, 892/11, 892/12, 3759/5-del, 3777/3, 3777/1-del, 3777/6, 3777/7-del, 3796-del

Varstveni režim spomenika:

Za spomenik velja varstveni režim za stavbe in varstveni režim za spominske objekte in kraje ter naslednja posebna določila:

- vsa cerkvena oprema je sestavni del spomenika in se vanjo lahko posega le pod pogoji in s soglasjem Zavoda za varstvo kulturne dediščine;
- ohranja se spominsko obeležje po 2. svetovni vojni pobitim in zamolčanim žrtvam.

Varstveni režim vplivnega območja:

Velja splošni varstveni režim za vplivna območja.

Zap. št.: 128

Ime spomenika: Veliki Cerovec - Cerkev sv. Primoža in Felicijana

EŠD: 2355

Naselje: Veliki Cerovec

Katastrska občina: Cerovec

Parcelna številka: *1

Vrsta razglasitve: posamezni spomenik

Vplivno območje:

Katastrska občina: Cerovec

Parcelna številka: *1, *2, *3/1-del, *4, *5, *19/1, *19/2-del, *19/3, 473/2, 1/3 4553/2, 4553/3, 4588/1-del, 4588/2-del

Varstveni režim spomenika:

Za spomenik velja varstveni režim za stavbe in varstveni režim za spominske objekte in kraje ter naslednja posebna določila:

- vsa cerkvena oprema je sestavni del spomenika in se vanjo lahko posega le pod pogoji in s soglasjem Zavoda za varstvo kulturne dediščine;
- ohranjajo se partizanski grobovi na pokopališču.

Varstveni režim vplivnega območja:

Velja splošni varstveni režim za vplivna območja.

Zap. št.: 129

Ime spomenika: Veliki Slatnik – Cerkev Žalostne Matere božje

EŠD: 2083

Naselje: Veliki Slatnik

Katastrska občina: Potov Vrh

Parcelna številka: *86

Vrsta razglasitve: posamezni spomenik

Vplivno območje:

Katastrska občina: Potov Vrh

Parcelna številka: *86, *87, 1487, 1821/5-del, 1826/2-del

Varstveni režim spomenika:

Za spomenik velja varstveni režim za stavbe in varstveni režim za spominske objekte in kraje ter naslednja posebna določila:

- vsa cerkvena oprema je sestavni del spomenika in se vanjo lahko posega le pod pogoji in s soglasjem Zavoda za varstvo kulturne dediščine;
- ohranja se grob družine Mach v obstoječi obliki, dovoljeno je le redno vzdrževanje.

Varstveni režim vplivnega območja:

Velja splošni varstveni režim za vplivna območja.

Zap. št.: 130

Ime spomenika: Vinja vas – Kapela Marije Pomagaj

EŠD: 2118

Naselje: Vinja vas

Katastrska občina: Vinja vas

Parcelna številka: *161,

Vrsta razglasitve: posamezni spomenik

Vplivno območje:

Katastrska občina: Vinja vas

Parcelna številka: *161, 83, 85/1, 85/2, 87/4, 87/5, 87/6, 87/7-del, 3923/1-del, 3952/2-del

Varstveni režim spomenika:

Za spomenik velja varstveni režim za stavbe in naslednja posebna določila:

- vsa cerkvena oprema je sestavni del spomenika in se vanjo lahko posega le pod pogoji in s soglasjem Zavoda za varstvo kulturne dediščine.

Zap. št.: 131

Ime spomenika: Zajčji Vrh pri Stopičah – Cerkev sv. Matije
EŠD: 2353
Naselje: Zajčji Vrh
Katastrska občina: Zajčji Vrh
Parcelna številka: *1/1, 44/8
Vrsta razglasitve: posamezni spomenik

Vplivno območje:

Katastrska občina: Zajčji Vrh
Parcelna številka: *1/1, *1/6, *1/7, *1/5, 27-del, 30-del, 31-del, 32-del, 33-del, 34/2-del, 44/1, 44/3, 44/4, 44/5, 44/6, 44/7, 44/8, 1002/1, 1002/2, 1002/3, 1003, 1004, 1005, 1006, 1008, 1009/1, 1009/2, 2770/1-del

Varstveni režim spomenika:

Za spomenik velja varstveni režim za stavbe in naslednja posebna določila:

- vsa cerkvena oprema je sestavni del spomenika in se vanjo lahko posega le pod pogoji in s soglasjem Zavoda za varstvo kulturne dediščine.

Varstveni režim vplivnega območja:

Velja splošni varstveni režim za vplivna območja.

Zap. št.: 132

Ime spomenika: Ždinja vas – Cerkev sv. Jakoba
EŠD: 2478
Naselje: Ždinja vas
Katastrska občina: Ždinja vas
Parcelna številka: *1
Vrsta razglasitve: posamezni spomenik

Vplivno območje:

Katastrska občina: Ždinja vas
Parcelna številka: *1, *4-del, *12-del, 26/1, 26/2, 27-del, 28/3, 40-del, 44/1-del, 47/2-del, 47/4-del, 49, 50, 51/1, 51/2, 53, 85/1, 85/2, 2501/1-del, 2501/3-del, 2501/4, 2502/5-del

Varstveni režim spomenika:

Za spomenik velja varstveni režim za stavbe in varstveni režim za spominske objekte in kraje ter naslednja posebna določila:

- vsa cerkvena oprema je sestavni del spomenika in se vanjo lahko posega le pod pogoji in s soglasjem Zavoda za varstvo kulturne dediščine.
- ohranja se spominsko obeležje Ždinja vas – Grob s spomenikom padlim borcem in žrtvam (EŠD 4243)

Varstveni režim vplivnega območja:

Velja splošni varstveni režim za vplivna območja.

8. člen
(spominski objekti in kraji)

Zap. št.: 133

Ime spomenika: Češča vas – Spominski park padlim borcem
EŠD: 8699
Naselje: Češča vas
Katastrska občina: Gorenja Straža
Parcelna številka: 1693/2
Vrsta razglasitve: posamezni spomenik

Varstveni režim spomenika:

Velja varstveni režim za spominske objekte in kraje.

Zap. št.: 134

Ime spomenika: Dolž – Grob s spomenikom padlim
EŠD: 4198
Naselje: Dolž

Katastrska občina: Cerovec
Parcelna številka: *136-del
Vrsta razglasitve: posamezni spomenik

Varstveni režim spomenika:

Velja varstveni režim za spominske objekte in kraje.

Zap. št.: 135
Ime spomenika: Gabrje pod Gorjanci – Spomenik NOB
EŠD: 20737
Naselje: Gabrje
Katastrska občina: Gabrje
Parcelna številka: 2784/2-del
Vrsta razglasitve: posamezni spomenik

Varstveni režim spomenika:

Velja varstveni režim za spominske objekte in kraje.

Zap. št.: 136
Ime spomenika: Gorjanci – Izvir Gospodična
EŠD: 8702
Naselje: Gabrje
Katastrska občina: Gabrje
Parcelna številka: 2755/276-del
Vrsta razglasitve: posamezni spomenik

Vplivno območje:

Katastrska občina: Gabrje
Parcelna številka: *336, 2755/276, 2755/361, 2755/362, 2755/398-del, 2755/422, 2755/430, 2755/431, 2755/432, 2755/434, 2755/617-del, 2794/1-del

Varstveni režim spomenika:

Velja varstveni režim za spominske objekte in kraje.

Varstveni režim vplivnega območja:

Velja splošni varstveni režim za vplivna območja.

Zap. št.: 137
Ime spomenika: Gorjanci – Razvaline cerkve sv. Jere na Trdinovem vrhu
EŠD: 8662
Naselje: Gabrje
Katastrska občina: Gabrje
Parcelna številka: *108
Vrsta razglasitve: posamezni spomenik

Varstveni režim spomenika:

Velja varstveni režim za stavbe in varstveni režim za spominske objekte in kraje.

Zap. št.: 138
Ime spomenika: Kuzarjev Kal - Grob Danila Podobnika in Slavka Petriča
EŠD: 4212
Naselje: Kuzarjev Kal
Katastrska občina: Prečna
Parcelna številka: 428/11-del
Vrsta razglasitve: posamezni spomenik

Varstveni režim spomenika:

Velja varstveni režim za spominske objekte in kraje.

Zap. št.: 139
Ime spomenika: Novo mesto - Bunker na Drski
EŠD: 8708

Naselje: Novo mesto
Katastrska občina: Šmihel pri Novem mestu
Parcelna številka: 1053/1-del
Vrsta razglasitve: posamezni spomenik
Vplivno območje:
Katastrska občina: Šmihel pri Novem mestu
Parcelna številka: 1053/1- del, 1054/3, 1054/5, 1056/9,

Varstveni režim spomenika:

Velja varstveni režim za spominske objekte in kraje.

Varstveni režim vplivnega območja:

Velja splošni varstveni režim za vplivna območja.

Zap. št.: 140
Ime spomenika: Novo mesto – Francosko znamenje na Mestnih njivah
EŠD: 8669
Naselje: Novo mesto
Katastrska občina: Novo mesto
Parcelna številka: 763-del
Vrsta razglasitve: posamezni spomenik

Vplivno območje:

Katastrska občina: Novo mesto
Parcelna številka: 74/4-del, 78/4-del, 735, 736, 737, 738, 739, 740-del, 741, 742-del, 760, 761, 762, 763, 764, 765

Varstveni režim spomenika:

Velja varstveni režim za spominske objekte in kraje.

Varstveni režim vplivnega območja:

Velja splošni varstveni režim za vplivna območja.

Zap. št.: 141
Ime spomenika: Novo mesto – Grobnica NOB na Marofu
EŠD: 4215
Naselje: Novo mesto
Katastrska občina: Novo mesto
Parcelna številka: 480-del
Vrsta razglasitve: posamezni spomenik

Varstveni režim spomenika:

Velja varstveni režim za spominske objekte in kraje in varstveni režim za arheološka najdišča.

Zap. št.: 142
Ime spomenika: Novo mesto – Grobnica padlih med NOB v Žabji vasi
EŠD: 4216
Naselje: Novo mesto
Katastrska občina: Kandija
Parcelna številka: 1287
Vrsta razglasitve: posamezni spomenik

Varstveni režim spomenika:

Velja varstveni režim za spominske objekte in kraje.

Zap. št.: 143
Ime spomenika: Novo mesto – Pokopališče Ločna
EŠD: 8719
Naselje: Novo mesto
Katastrska občina: Novo mesto
Parcelna številka: 917, 918, 919, 920, 921
Vrsta razglasitve: posamezni spomenik

Varstveni režim spomenika:

Velja varstveni režim za spominske objekte in kraje.

Zap. št.: 144
Ime spomenika: Novo mesto – Pokopališče Šmihel
EŠD: 8716
Naselje: Novo mesto
Katastrska občina: Šmihel pri Novem mestu
Parcelna številka: 451/3, 451/4, 451/10
Vrsta razglasitve: Posamezni spomenik

Vplivno območje:

Katastrska občina: Šmihel pri Novem mestu
Parcelna številka: 431/1, 433/1, 433/3, 451/1, 451/3, 451/4, 451/10, 1291, 1450, 1451/1, 1451/2

Varstveni režim spomenika:

Velja varstveni režim za spominske objekte in kraje.

Varstveni režim vplivnega območja:

Velja splošni varstveni režim za vplivna območja.

Zap. št.: 145
Ime spomenika: Novo mesto – Spomenik NOB pri sv. Roku
EŠD: 4219
Naselje: Novo mesto
Katastrska občina: Gotna vas
Parcelna številka: 849/4
Vrsta razglasitve: posamezni spomenik

Vplivno območje:

Katastrska občina: Gotna vas
Parcelna številka: 849/3-del, 849/4

Varstveni režim spomenika:

Velja varstveni režim za spominske objekte in kraje.

Varstveni režim vplivnega območja:

Velja splošni varstveni režim za vplivna območja.

Zap. št.: 146
Ime spomenika: Novo mesto – Spomenik NOB v Veliki Bučni vasi
EŠD: 8707
Naselje: Novo mesto
Katastrska občina: Daljni Vrh
Parcelna številka: 778
Vrsta razglasitve: posamezni spomenik

Vplivno območje:

Katastrska občina: Daljni Vrh
Parcelna številka: 775/4-del, 778, 1135/19-del

Varstveni režim spomenika:

Velja varstveni režim za spominske objekte in kraje in naslednje določilo:

- zaradi izgradnje nove ceste je možna prestavitev na novo lokacijo v bližini obstoječe v skladu s pogoji pristojne službe za varstvo nepremične kulturne dediščine.

Varstveni režim vplivnega območja:

Velja splošni varstveni režim za vplivna območja.

Zap. št.: 147
Ime spomenika: Novo mesto – Spomenik obešenima na Glavnem trgu
EŠD: 8720
Naselje: Novo mesto
Katastrska občina: Novo mesto
Parcelna številka: 1643-del

Vrsta razglasitve: posamezni spomenik

Varstveni režim spomenika:

Velja varstveni režim za spominske objekte in kraje.

Zap. št.: 148

Ime spomenika: Novo mesto – Spomeniški kompleks Na vratih
EŠD: 8722
Naselje: Novo mesto
Katastrska občina: Novo mesto
Parcelna številka: 1391-del, 1466-del, 1467, 1468-del, 1469-del, 1470
Vrsta razglasitve: posamezni spomenik

Varstveni režim spomenika:

Velja varstveni režim za spominske objekte in kraje.

Zap. št.: 149

Ime spomenika: Novo mesto – Vodnjak na Glavnem trgu
EŠD: 8685
Naselje: Novo mesto
Katastrska občina: Novo mesto
Parcelna številka: 1641-del
Vrsta razglasitve: posamezni spomenik

Varstveni režim spomenika:

Velja varstveni režim za spominske objekte in kraje.

Zap. št.: 150

Ime spomenika: Otočec – Grobnica padlih
EŠD: 8728
Naselje: Otočec
Katastrska občina: Šentpeter
Parcelna številka: 4/6-del
Vrsta razglasitve: posamezni spomenik

Varstveni režim spomenika:

Velja varstveni režim za spominske objekte in kraje.

Zap. št.: 151

Ime spomenika: Podgrad pod Mehovim – Razvaline gradu Mehovo
EŠD: 10836
Naselje: Podgrad
Katastrska občina: Vinja vas
Parcelna številka: *1
Vrsta razglasitve: posamezni spomenik
Vplivno območje
Katastrska občina: Vinja vas
Parcelna številka: *1, *154, *155, *178, 3, 4/2, 4/5, 4/6, 4/7, 4/8, 4/9, 4/10, 4/14-del, 4/18, 4/19, 5/1, 5/2, 5/3, 5/4, 5/5, 5/6, 5/7, 5/8, 5/9, 5/10, 5/11, 5/12, 5/13, 5/14, 5/15, 5/16, 5/17, 5/18, 5/19, 5/20, 5/21, 5/22, 5/23, 5/24, 5/25, 5/26, 5/27, 5/28, 5/29, 5/30, 5/31, 5/32, 5/33, 5/34, 5/35, 5/36, 5/37, 5/38, 5/39, 9/1, 9/2, 9/3, 10/1, 10/10, 10/11, 10/12, 10/2, 10/3, 10/4, 10/5, 10/6, 10/7, 10/8, 10/9, 11/1, 11/2, 11/3, 11/4, 13, 14, 15/1, 15/2, 15/3, 15/4, 15/5, 15/6, 15/7, 15/8, 16, 17, 18/1, 18/2, 18/3, 18/4, 18/5, 18/6, 54, 55, 56, 57, 58, 59, 73/3, 77, 78, 79/1, 79/2, 80, 81, 82, 704, 705, 706, 707, 2243, 2344, 2345, 2346, 2347, 2348, 2349, 2350, 2351, 2352, 2353, 2354, 2355, 2356, 2357, 2358, 2359, 2360, 2361, 2362, 2363, 2364, 2365, 2366, 2367, 2368, 2369, 2370/1, 2370/2, 2371/2, 2372, 2373, 2374, 2375, 2376, 2377, 2379, 2380, 2381, 2382, 2383, 2384, 2385, 2386, 2387, 2388, 2389, 2390, 2391, 2392/1, 2392/2, 2392/3, 2392/4, 2393, 2394, 2395, 2396, 2397, 2398, 2399, 2400, 2401, 2402, 2403, 2406, 2407, 2408, 2409, 2412, 2415, 2417, 2420, 2421, 2428/1, 2428/2, 2428/3, 2429, 2430, 2448, 3919/4, 3922/1, 3922/2, 3922/3, 3923/1-del, 3956-del, 3957-del, 3958

Katastrska občina: Lakovnice
Parcelna številka: 2243

Varstveni režim spomenika:

Za spomenik velja varstveni režim za stavbe in varstveni režim za spominske objekte in kraje ter naslednje določilo:

- prepoved ponovne pozidave razvalin gradu, ki se jih mora sanirati, vzdrževati in prezentirati v skladu s kulturnovarstvenimi pogoji in kulturnovarstvenim soglasjem pristojne območne enote Zavoda za varstvo kulturne dediščine Slovenije,

Zap. št.: 152
Ime spomenika: Prečna - Grob borcev Dolenjskega odreda
EŠD: 4228
Naselje: Prečna
Katastrska občina: Prečna
Parcelna številka: 72/2-del
Vrsta razglasitve: posamezni spomenik

Varstveni režim spomenika:

Velja varstveni režim za spominske objekte in kraje.

Zap. št.: 153
Ime spomenika: Prečna – Grob s spomenikom talcem
EŠD: 4227
Naselje: Prečna
Katastrska občina: Prečna
Parcelna številka: 72/2-del
Vrsta razglasitve: posamezni spomenik

Varstveni režim spomenika:

Velja varstveni režim za spominske objekte in kraje.

Zap. št.: 154
Ime spomenika: Prečna – Grobnica s spomenikom padlim
EŠD: 4226
Naselje: Prečna
Katastrska občina: Prečna
Parcelna številka: 72/2-del
Vrsta razglasitve: posamezni spomenik

Varstveni režim spomenika:

Velja varstveni režim za spominske objekte in kraje.

Zap. št.: 155
Ime spomenika: Prečna – Razvaline gradu Luknja
EŠD: 8679
Naselje: Prečna
Katastrska občina: Prečna
Parcelna številka: 845/5
Vrsta razglasitve: posamezni spomenik

Vplivno območje:

Katastrska občina: Prečna
Parcelna številka: 245/1, 248/1, 249, 250, 251/1, 251/2, 251/3, 251/4, 251/5, 795/2, 795/3, 795/5, 795/6, 795/7, 796/1, 796/2, 796/3, 796/4, 796/5, 796/6, 796/7, 796/8, 799/10, 799/11, 799/2, 799/3, 799/5, 799/6, 799/7, 799/8, 799/9, 802/3, 802/9, 804, 805/1, 812/1, 812/2, 812/3, 812/4, 812/5, 812/6, 813, 815/1, 815/10, 815/11, 815/12, 815/2, 815/4, 815/5, 815/6, 815/7, 816/1, 816/3, 838/1, 838/2, 838/3, 838/4, 838/5, 838/6, 838/7, 839, 841, 842/1, 842/2, 844/1, 844/2, 844/3, 844/4, 845/1, 845/2, 845/4, 845/5, 845/6, 849, 850, 851/1, 851/2, 851/3, 852/1, 852/10, 852/2, 852/3, 852/4, 852/5, 852/6, 852/7, 852/8, 852/9, 856/1, 856/2, 856/3, 856/35, 856/49, 856/53, 856/62, 856/63, 3054/21, 3153/2-del

Varstveni režim spomenika:

Za spomenik velja varstveni režim za stavbe in varstveni režim za spominske objekte in kraje ter naslednje določilo:

- prepovedana je ponovna pozidava razvalin gradu, ki se jih mora sanirati, vzdrževati in prezentirati v skladu s kulturnovarstvenimi pogoji in kulturnovarstvenim soglasjem pristojne območne enote Zavoda za varstvo kulturne dediščine Slovenije.

Varstveni režim vplivnega območja:

Velja splošni varstveni režim za vplivna območja.

Zap. št.: 156

Ime spomenika: Prečna - Spomenik padlim med I. svetovno vojno
EŠD: 8733
Naselje: Prečna
Katastrska občina: Prečna
Parcelna številka: 82/5-del
Vrsta razglasitve: posamezni spomenik

Varstveni režim spomenika:

Velja varstveni režim za spominske objekte in kraje.

Zap. št.: 157

Ime spomenika: Stopiče – Grob s spomenikom padlim borcem in žrtvam
EŠD: 4231
Naselje: Stopiče
Katastrska občina: Stopiče
Parcelna številka: 555/2-del
Vrsta razglasitve: posamezni spomenik

Varstveni režim spomenika:

Velja varstveni režim za spominske objekte in kraje.

Zap. št.: 158

Ime spomenika: Stopiče – Marijina kapela
EŠD: 8713
Naselje: Stopiče
Katastrska občina: Stopiče
Parcelna številka: 203/9
Vrsta razglasitve: posamezni spomenik

Vplivno območje:

Katastrska občina: Stopiče
Parcelna številka: *134, 203/9-del, 2278-del, 2279/2-del,

Varstveni režim spomenika:

Varstveni režim za stavbe in spominske objekte

Varstveni režim vplivnega območja:

Velja splošni varstveni režim za vplivna območja.

Zap. št.: 159

Ime spomenika: Stranska vas – Grob s spomenikom padlim
EŠD: 4194
Naselje: Stranska vas
Katastrska občina: Stranska vas
Parcelna številka: 1079/19
Vrsta razglasitve: posamezni spomenik

Varstveni režim spomenika:

Velja varstveni režim za spominske objekte in kraje.

Zap. št.: 160

Ime spomenika: Stranska vas pri Novem mestu – Razvaline graščine Ruperčvrh
EŠD: 6860
Naselje: Stranska vas

Katastrska občina: Stranska vas
Parcelna številka: *101, 1099/1, 1099/2-del, 1099/3, 1099/4, 1099/5, 1099/7-del, 1099/8-del, 1100/3, 1100/5-del, 1110, 1111
Vrsta razglasitve: posamezni spomenik
Vplivno območje:
Katastrska občina: Stranska vas
Parcelna številka: *101, *207, 1092/4, 1097/1, 1097/2, 1098/1, 1098/3, 1098/9, 1098/10, 1098/15, 1098/20, 1098/21, 1098/25, 1098/129, 1098/131, 1098/132, 1098/134, 1098/141, 1098/142, 1098/143, 1098/144, 1099/1, 1099/2, 1099/3, 1099/4, 1099/5, 1099/7, 1099/8, 1099/144, 1100/1, 1100/3, 1100/5-del, 1100/6, 1100/7, 1100/8, 1100/9, 1100/10, 1100/11, 1100/12, 1100/13, 1100/17, 1110, 1111, 1122/2, 1122/3, 1780/3, 1780/10-del, 1781/3

Varstveni režim spomenika:

Za spomenik velja varstveni režim za spominske objekte in kraje ter varstveni režim za stavbe in naslednja določila:

- prepovedana je ponovna pozidava razvalin gradu, ki se jih mora sanirati, vzdrževati in prezentirati v skladu s kulturnovarstvenimi pogoji in kulturnovarstvenim soglasjem pristojne območne enote Zavoda za varstvo kulturne dediščine Slovenije;
- prepovedana je širitev naselja v območje kulturnega spomenika.

Varstveni režim vplivnega območja:

Velja splošni varstveni režim za vplivna območja.

Zap. št.: 161
Ime spomenika: Suhor – Grob partizanke z nagrobno ploščo
EŠD: 4234
Naselje: Suhor
Katastrska občina: Prečna
Parcelna številka: 856/34-del
Vrsta razglasitve: posamezni spomenik

Varstveni režim spomenika:

Velja varstveni režim za spominske objekte in kraje.

Zap. št.: 162
Ime spomenika: Šentjošt – Spomenik žrtvam belogardističnega nasilja
EŠD: 8736
Naselje: Šentjošt
Katastrska občina: Stopiče
Parcelna številka: 1207/2
Vrsta razglasitve: posamezni spomenik

Varstveni režim spomenika:

Velja varstveni režim za spominske objekte in kraje.

Zap. št.: 163
Ime spomenika: Trška Gora – Slopno znamenje
EŠD: 18219
Naselje: Trška Gora
Katastrska občina: Ždinja vas
Parcelna številka: 1285/1-del
Vrsta razglasitve: posamezni spomenik

Varstveni režim spomenika:

Velja varstveni režim za spominske objekte in kraje.

Zap. št.: 164
Ime spomenika: Velike Brusnice – Spomenik NOB
EŠD: 4242
Naselje: Velike Brusnice
Katastrska občina: Brusnice
Parcelna številka: 799/2-del

Vrsta razglasitve: posamezni spomenik

Varstveni režim spomenika:

Velja varstveni režim za spominske objekte in kraje.

Zap. št.: 165

Ime spomenika: Zagrad pri Otočcu – Beceletova jama s spominskima ploščama
EŠD: 8740
Naselje: Zagrad
Katastrska občina: Črešnjice
Parcelna številka: 1083/1, 1127-del
Vrsta razglasitve: posamezni spomenik

Varstveni režim spomenika:

Velja varstveni režim za spominske objekte in kraje.

9. člen
(parki in vrtovi)

Zap. št.: 166

Ime spomenika: Novo mesto – Drevored ob Rozmanovi ulici
EŠD: 14403
Naselje: Novo mesto
Katastrska občina: Novo mesto
Parcelna številka: 1270-del
Vrsta razglasitve: posamezni spomenik

Varstveni režim spomenika:

Velja varstveni režim za drevorede.

Zap. št.: 167

Ime spomenika: Novo mesto – Kettejev drevored
EŠD: 7937
Naselje: Novo mesto
Katastrska občina: Novo mesto
Parcelna številka: 583/3–del, 583/4
Vrsta razglasitve: posamezni spomenik

Vplivno območje:

Katastrska občina: Novo mesto
Parcelna številka: 227/2, 229/1, 232/2-del, 232/5, 465, 466/3, 467/3-del, 467/5, 471, 473-del, 474-del, 475, 476, 477, 478, 481/1, 481/2, 482/3, 482/4, 483/1, 483/2, 484, 488, 490, 491/1, 491/2, 492, 493, 494, 495, 496, 503/1, 504/1, 505/1, 507/1, 507/2, 509, 534-del, 537-del, 538, 539, 540, 541, 545-del, 546, 547-del, 548, 549, 551-del, 569-del, 570, 574/1-del, 574/2-del, 577/1, 577/2, 578, 583/3, 583/4, 584-del, 585, 586/1-del, 586/2, 588, 589, 1100-del, 1110, 1111, 1134, 1135, 1139, 1140, 1146, 1147, 1149-del, 1155/1, 1155/2, 4518

Varstveni režim spomenika:

Velja varstveni režim za drevorede.

Varstveni režim vplivnega območja:

Velja splošni varstveni režim za vplivna območja.

Zap. št.: 168

Ime spomenika: Novo mesto – Park ob gradu Grm
EŠD: 9148
Naselje: Novo mesto
Katastrska občina: Kandija
Parcelna številka: 1335-del, 1336-del, 1337, 1338, 1340/1-del, 1340/2-del, 1344/1
Vrsta razglasitve: posamezni spomenik

Varstveni režim spomenika:

Velja varstveni režim za parke in vrtove ter varstveni režim za drevorede.

10. člen
(naselja in njihovi deli)

Zap. št.: 169

Ime spomenika: Novo mesto - Breg
EŠD: 17675
Naselje: Novo mesto
Katastrska občina: Novo mesto
Parcelna številka: 1721, 1722, 1723, 1724, 1725, 1726, 1727, 1728, 1729, 1730, 1731, 1732, 1733, 1734, 1735, 1736, 1737, 1738, 1739, 1740, 1741-del, 1742-del, 1743, 1744, 1745, 1746/1, 1746/2, 1747, 1748/1, 1748/2, 1749, 1750, 1751, 1752, 1753, 1754, 1755, 1757, 1758, 1759, 1760, 1761, 1762, 1763, 1764, 1765, 1766, 1767, 1768, 1769, 1770, 1771, 1772, 1773, 1774, 1775, 1776, 1777, 1778, 1779, 1780
Vrsta razglasitve: spomeniško območje

Varstveni režim spomenika:

Velja varstveni režim za naselja in njihove dele in naslednja posebna določila:

- ohranja se tradicionalne funkcije in sicer stanovanjske in mirne poslovne dejavnosti;
- varuje se značilne južne vedute mesta z značilnimi stavbami in skalno pečino;
- ohranja se historične urbanistične strukture in oblike območja;
- varuje se historični nivo ulic in vhodov v stavbe;
- ohranja se linije hišnih slemen, kapi in naklona streh;
- ohranjajo se konzolni odprti ganki z leseno ograjo;
- ohranja in rekonstruira se členjenost uličnih fasad;
- ohranja se drevesa na vrtu gostišča Breg in druga pomembnejša drevesa ter zagotavlja optimalne rastiščne pogoje zanje;
- ohranja se obhišne vrtove;
- prepovedano je poškodovanje ali rušenje historičnih stavb, razen če je objekt v tako slabem gradbenem stanju, da ga več ni mogoče obnoviti;
- prepovedano je na fasade stavb nameščati vpadljive napise, izveske, antene, razne omarice (električne plinske) in druge naprave (klima, sončne kolektorje) ipd;
- prepovedano je na skalnih brežinah graditi nove betonske podporne zidove in betonske stebre brez kamnite obloge;
- prepovedano je na obrežni ravnici postavljati garaže ali druge objekte, ki se navezujejo na Pugljevo ulico ali Župančičevo sprehajališče;
- prepovedano je ob Župančičevem sprehajališču graditi zidove, postavljati betonske stebre in ograje ali napeljevati bodečo žico.

Izjemoma je po predhodni pridobitvi kulturnovarstvenih pogojev in kulturnovarstvenega soglasja pristojne službe za varstvo kulturne dediščine možno:

- spremeniti posamezne stavbe ali dele stavb oziroma stavbne opreme v kvalitetnejše ali avtentičnejše stanje;
- spremeniti oziroma dopolniti namembnost objektov, če ni možno zagotoviti prvotne funkcije in če s tem ni bistveno prizadeta materialna substanca in pričevalnost objektov;
- dopolniti konstrukcijske zasnove, če ni mogoče drugače zagotoviti statične stabilnosti objektov;
- zgraditi nadomestno gradnjo, če je objekt v tako slabem gradbenem stanju, da ga več ni mogoče obnoviti;
- izvajati sanacijska dela na drevesih;
- posegati v brežino Brega z namenom sanacije obstoječih neprimernih podpornih zidov;
- zasajati živo mejo namesto ograj ob Župančičevem sprehajališču in postavljati klasične lesene ograje in žične ograje kot oporo za živo mejo;
- infrastrukturne omarice se izjemoma lahko nameščajo na usklajene lokacije na posameznih stavbah.

Zap. št.: 170

Ime spomenika: Novo mesto - Mestna četrt Kandija
EŠD: 14633
Naselje: Novo mesto
Katastrska občina: Kandija

Parcelna številka: 124/11-del, 131, 132, 133/3, 133/4, 150/1, 150/2, 151, 152, 153-del, 155, 156, 157, 158, 159, 160, 161, 162, 163, 164, 165-del, 166-del, 167, 171, 437, 438-del, 440/1, 440/2, 441/1, 442/39-del, 442/40, 443, 444, 445, 446, 447, 448/3, 448/4, 449, 450, 451, 452/1, 452/2, 452/3, 453, 454, 455, 456, 457, 458/1, 458/2, 459, 460, 461, 462, 463, 464, 465, 466, 467, 468, 469/2, 470/2, 470/3, 471, 472-del, 473/1-del, 474, 475, 476, 494, 495, 527, 528, 529/2, 530, 531, 532, 533/1, 533/2, 535, 536, 537, 538, 539, 540, 541, 542, 1394-del, 1395-del, 1398/10-del, 1399-del

Vrsta razglasitve: spomeniško območje

Varstveni režim spomenika:

Velja varstveni režim za naselja in njihove dele in naslednja določila:

- dovoljeno je interpolirati nove objekte ali stavbne sklope v vrzeli znotraj območja, ki so ostale arhitekturno, urbanistično in spomeniškovarstveno nerešene;
- na osnovi predhodnih konservatorskih raziskav in analiz spremeniti dele stavb in stavbne opreme v kvalitetnejše oziroma avtentičnejše stanje;
- izvajati statično in protipotresno sanacijo ter ostale vzdrževalne posege na kulturnih spomenikih, objektih dediščine in na ostalih stavbah znotraj območja, če posegi ohranjajo avtentičnost konstrukcij in ne vplivajo na zunanji izgled in spomeniško pričevalnost objektov in varovanega območja v celoti;
- nadomestne gradnje so dovoljene le za objekte, ki nimajo statusa kulturnega spomenika ali objekta dediščine, in sicer v skladu z morfologijo in tipologijo varovanega območja;
- dovoljeno je spremeniti namembnost objekta, če ni možno zagotoviti njegove prvotne funkcije in če s tem niso prizadeti gabariti, tlorisi, konstrukcije, materialna substanca in njegova pričevalnost;
- na fasade je dovoljeno nameščati nevpadljive, arhitekturi objekta in fasadni členitvi prilagojene izveske in napise;
- dovoljeno je posegati v funkcionalno zemljišče in parcelo objekta zaradi ureditve zelenih površin in dostopnih poti;
- dovoljeno je izvajati sanacijska dela na pomembnejših drevesih ter odstraniti oziroma nadomestiti propadajoča in statično problematična drevesa ter drugo rastlinje v skladu z navodili spomeniškovarstvene službe.

Zap. št.: 171

Ime spomenika: Novo mesto - Mestno jedro

EŠD: 492

Naselje: Novo mesto

Katastrska občina: Novo mesto

Parcelna številka: 1246-del, 1247, 1248, 1251, 1253, 1255, 1269, 1337, 1338, 1340/2-del, 1366, 1367, 1368, 1369, 1370, 1371, 1372/1, 1372/2, 1373, 1375, 1376, 1377, 1378, 1379-del, 1380, 1381, 1382, 1383, 1384, 1385, 1386, 1387, 1388, 1389, 1390, 1391, 1392, 1393, 1394, 1395, 1396, 1397, 1398, 1399, 1400, 1401, 1402/1, 1402/2, 1403, 1404, 1405, 1406, 1407, 1408, 1409, 1410, 1411, 1412, 1413, 1414, 1415, 1416, 1417, 1418, 1419, 1420, 1421, 1422, 1423, 1424, 1425, 1426, 1427, 1428, 1429, 1430, 1431, 1432, 1433, 1434/1, 1434/2, 1435, 1436, 1437/1, 1437/2, 1438, 1439, 1440, 1441, 1442, 1443/1, 1443/2, 1444/1, 1444/2, 1445/1, 1445/2, 1446, 1447, 1448, 1449, 1450, 1451, 1452, 1453, 1454, 1455, 1456, 1457, 1458, 1459, 1460, 1461, 1462, 1463, 1464, 1465/1, 1465/2, 1466, 1467, 1468-del, 1469, 1470, 1471, 1472, 1473, 1474, 1477/1, 1478/5, 1478/7, 1478/8, 1478/9, 1479, 1480/1, 1480/2, 1480/3, 1481, 1482, 1483, 1484, 1485, 1486, 1487, 1488/1, 1488/2, 1489/1, 1489/2, 1490/1, 1490/2, 1491/1, 1491/2, 1491/3, 1491/4, 1492, 1493, 1494/1, 1494/2, 1495, 1496, 1497, 1498, 1499, 1500, 1501, 1502, 1503, 1504, 1505/1, 1505/2, 1506/1, 1506/2, 1507, 1508, 1509, 1510, 1511, 1512/1, 1512/2, 1512/3, 1512/4, 1513, 1514/1, 1514/2, 1514/3, 1514/4, 1515, 1516, 1517/1, 1517/2, 1518, 1519, 1520, 1521, 1522, 1523, 1524, 1525, 1526, 1527, 1528, 1529, 1530/1, 1530/2, 1531, 1532, 1533, 1534, 1535, 1536/1, 1536/2, 1536/3, 1536/4, 1536/5, 1536/6, 1536/7, 1537/1, 1537/2, 1537/3, 1538, 1539, 1540, 1541, 1542, 1543, 1544, 1545, 1546/1, 1546/2, 1547, 1548, 1549, 1550, 1551/1, 1551/2, 1552, 1553, 1554, 1555, 1556, 1557, 1558, 1559, 1562, 1563, 1564, 1565/1, 1565/2, 1566, 1567, 1568, 1569, 1570, 1571, 1574, 1576, 1577, 1578, 1579/1, 1579/2, 1580, 1581, 1582, 1583, 1584/1, 1584/2, 1585/2, 1585/3, 1585/4, 1585/5, 1585/6, 1586, 1587, 1588, 1589, 1590, 1591, 1592, 1593, 1594, 1595, 1596, 1597, 1598, 1599, 1600, 1601, 1602, 1603, 1604, 1605, 1606, 1607,

1608, 1609, 1610, 1611, 1612, 1613, 1614, 1615, 1616, 1617, 1618, 1619, 1620, 1621, 1622, 1623, 1624/1, 1624/2, 1625/1, 1625/2, 1625/3, 1625/4, 1626, 1627, 1628, 1629, 1630, 1631, 1632, 1633, 1634, 1635, 1636, 1637, 1638/1, 1638/2, 1639/1, 1639/2, 1639/3, 1640, 1641, 1642, 1643, 1644, 1645, 1646, 1647/3, 1648, 1649/1, 1649/2, 1650/1, 1650/2, 1651, 1652, 1653, 1654, 1655, 1656, 1657, 1658, 1659, 1662/1, 1663, 1664/1, 1664/2, 1665, 1666, 1667, 1668/1, 1668/2, 1669, 1670, 1671, 1673, 1674, 1675, 1676, 1677, 1678, 1679, 1680, 1681, 1682, 1683, 1684, 1685, 1686, 1687, 1688, 1689, 1690, 1691, 1692, 1693, 1694, 1695, 1696/1, 1696/2, 1698, 1699, 1700/1, 1700/2, 1700/3, 1701, 1702, 1703, 1704, 1705, 1706, 1707, 1708, 1709, 1710, 1711, 1712, 1713, 1714, 1715, 1716, 1717, 1718, 1719, 1720, 1721, 1722, 1723, 1724, 1725, 1726, 1727, 1728, 1729, 1730, 1731, 1732, 1733, 1734, 1735, 1736, 1737, 1738, 1739, 1740, 1741, 1742, 1743, 1744, 1745, 1746/1, 1746/2, 1747, 1748/1, 1748/2, 1749, 1750, 1751, 1752, 1753, 1754, 1755, 1757, 1758, 1759, 1760, 1761, 1762, 1763, 1764, 1765, 1766, 1767, 1768, 1769, 1770, 1771, 1772, 1773, 1774, 1775, 1776, 1777, 1778, 1779, 1780, 1781, 1782, 1783, 1784, 1785, 1786, 1787, 1788, 1789, 1790, 1791, 1792, 1793, 1794, 1795, 1796, 1797, 1798, 1800, 1801, 1803, 1804, 1805, 1806, 1807, 1808, 1810-del

Vrsta razglasitve: spomeniško območje

Vplivno območje:

Katastrska občina:

Parcelna številka:

Novo mesto

579, 581/2, 581/3, 583/2, 1152/2, 1152/3, 1156, 1157, 1158/1-del, 1158/2, 1158/35, 1158/36, 1158/6-del, 1191, 1193, 1194, 1195, 1196-del, 1223, 1224, 1225, 1226, 1227, 1228, 1229, 1230, 1231/1, 1231/2, 1232, 1233, 1234, 1235, 1236/1, 1236/2, 1236/3, 1239/1, 1239/2, 1239/3, 1240, 1241, 1242, 1243, 1246, 1247, 1248, 1251, 1253, 1255, 1256-del, 1258, 1259, 1260/1, 1260/2, 1260/3, 1261, 1262, 1263/1, 1263/3, 1263/4, 1263/5, 1263/6, 1264/1, 1264/2, 1265/2, 1266/1, 1266/2, 1267/1, 1267/2, 1268/1, 1268/2, 1268/3, 1269, 1270, 1271, 1272/1, 1272/2, 1272/3, 1272/4, 1272/5, 1272/6, 1272/7, 1273/1, 1273/2, 1273/3, 1274, 1275/1, 1275/2, 1275/3, 1276/1, 1276/2, 1277/1, 1277/2, 1278, 1279/1, 1279/2, 1280/1, 1280/10, 1280/11, 1280/4, 1280/5, 1280/6, 1280/7, 1280/8, 1280/9, 1281/10, 1281/2, 1281/3, 1281/4, 1281/5, 1281/6, 1281/7, 1281/8, 1281/9, 1282, 1283/1, 1283/2, 1284/1, 1284/2, 1284/3, 1284/4, 1285/1, 1285/2, 1286/1, 1286/2, 1287, 1288, 1289, 1290, 1291/3, 1291/4, 1291/5, 1291/6, 1291/7, 1292, 1293, 1294/1, 1301/1, 1301/2, 1302, 1303/1, 1320, 1321, 1322, 1323, 1324, 1325, 1326/1, 1326/2, 1326/3, 1326/4, 1327, 1328, 1329, 1330, 1331, 1332, 1333/1, 1333/2, 1334/1, 1334/2, 1335, 1336/2, 1337, 1338, 1340/2, 1340/3, 1342, 1343, 1347, 1348, 1349, 1350, 1351, 1352, 1353, 1354, 1355, 1356, 1357, 1358, 1359, 1360, 1361, 1362, 1363, 1364, 1365, 1366, 1367, 1368, 1369, 1370, 1371, 1372/1, 1372/2, 1373, 1375, 1376, 1377, 1378, 1379, 1380, 1381, 1382, 1383, 1384, 1385, 1386, 1387, 1388, 1389, 1390, 1391, 1392, 1393, 1394, 1395, 1396, 1397, 1398, 1399, 1400, 1401, 1402/1, 1402/2, 1403, 1404, 1405, 1406, 1407, 1408, 1409, 1410, 1411, 1412, 1413, 1414, 1415, 1416, 1417, 1418, 1419, 1420, 1421, 1422, 1423, 1424, 1425, 1426, 1427, 1428, 1429, 1430, 1431, 1432, 1433, 1434/1, 1434/2, 1435, 1436, 1437/1, 1437/2, 1438, 1439, 1440, 1441, 1442, 1443/1, 1443/2, 1444/1, 1444/2, 1445/1, 1445/2, 1446, 1447, 1448, 1449, 1450, 1451, 1452, 1453, 1454, 1455, 1456, 1457, 1458, 1459, 1460, 1461, 1462, 1463, 1464, 1465/1, 1465/2, 1466, 1467, 1468, 1469, 1470, 1471, 1472, 1473, 1474, 1477/1, 1478/5, 1478/7, 1478/8, 1478/9, 1479, 1480/1, 1480/2, 1480/3, 1481, 1482, 1483, 1484, 1485, 1486, 1487, 1488/1, 1488/2, 1489/1, 1489/2, 1490/1, 1490/2, 1491/1, 1491/2, 1491/3, 1491/4, 1492, 1493, 1494/1, 1494/2, 1495, 1496, 1497, 1498, 1499, 1500, 1501, 1502, 1503, 1504, 1505/1, 1505/2, 1506/1, 1506/2, 1507, 1508, 1509, 1510, 1511, 1512/1, 1512/2, 1512/3, 1512/4, 1513, 1514/1, 1514/2, 1514/3, 1514/4, 1515, 1516, 1517/1, 1517/2, 1518, 1519, 1520, 1521, 1522, 1523, 1524, 1525, 1526, 1527, 1528, 1529, 1530/1, 1530/2, 1531, 1532, 1533, 1534, 1535, 1536/1, 1536/2, 1536/3, 1536/4, 1536/5, 1536/6, 1536/7, 1537/1, 1537/2, 1537/3, 1538, 1539, 1540, 1541, 1542, 1543, 1544, 1545, 1546/1, 1546/2, 1547, 1548, 1549, 1550, 1551/1, 1551/2, 1552, 1553, 1554, 1555, 1556, 1557, 1558, 1559, 1562, 1563, 1564, 1565/1, 1565/2, 1566, 1567, 1568, 1569, 1570, 1571, 1574, 1576, 1577, 1578, 1579/1, 1579/2, 1580, 1581, 1582, 1583, 1584/1, 1584/2, 1585/2, 1585/3, 1585/4, 1585/5, 1585/6, 1586, 1587, 1588, 1589, 1590, 1591, 1592, 1593, 1594, 1595, 1596, 1597, 1598, 1599, 1600, 1601, 1602,

1603, 1604, 1605, 1606, 1607, 1608, 1609, 1610, 1611, 1612, 1613, 1614, 1615, 1616, 1617, 1618, 1619, 1620, 1621, 1622, 1623, 1624/1, 1624/2, 1625/1, 1625/2, 1625/3, 1625/4, 1626, 1627, 1628, 1629, 1630, 1631, 1632, 1633, 1634, 1635, 1636, 1637, 1638/1, 1638/2, 1639/1, 1639/2, 1639/3, 1640, 1641, 1642, 1643, 1644, 1645, 1646, 1647/3, 1648, 1649/1, 1649/2, 1650/1, 1650/2, 1651, 1652, 1653, 1654, 1655, 1656, 1657, 1658, 1659, 1662/1, 1663, 1664/1, 1664/2, 1665, 1666, 1667, 1668/1, 1668/2, 1669, 1670, 1671, 1673, 1674, 1675, 1676, 1677, 1678, 1679, 1680, 1681, 1682, 1683, 1684, 1685, 1686, 1687, 1688, 1689, 1690, 1691, 1692, 1693, 1694, 1695, 1696/1, 1696/2, 1698, 1699, 1700/1, 1700/2, 1700/3, 1701, 1702, 1703, 1704, 1705, 1706, 1707, 1708, 1709, 1710, 1711, 1712, 1713, 1714, 1715, 1716, 1717, 1718, 1719, 1720, 1721, 1722, 1723, 1724, 1725, 1726, 1727, 1728, 1729, 1730, 1731, 1732, 1733, 1734, 1735, 1736, 1737, 1738, 1739, 1740, 1741, 1742, 1743, 1744, 1745, 1746/1, 1746/2, 1747, 1748/1, 1748/2, 1749, 1750, 1751, 1752, 1753, 1754, 1755, 1757, 1758, 1759, 1760, 1761, 1762, 1763, 1764, 1765, 1766, 1767, 1768, 1769, 1770, 1771, 1772, 1773, 1774, 1775, 1776, 1777, 1778, 1779, 1780, 1781, 1782, 1783, 1784, 1785, 1786, 1787, 1788, 1789, 1790, 1791, 1792, 1793, 1794, 1795, 1796, 1797, 1798, 1800, 1801, 1803, 1804, 1805, 1806, 1807, 1808, 1810-del

Katastrska občina:

Kandija

Parcelna številka:

10, 12, 13, 14, 15, 16, 17-del, 18, 19, 20/1, 20/2, 20/3, 32/2, 33/1, 33/2, 33/3, 33/4, 34, 35, 36, 37, 38, 39-del, 56, 59, 60, 61, 62, 63, 64, 65, 66, 67, 68, 69, 70, 71, 72, 73, 74, 75, 76, 77, 78, 79, 80, 81, 82, 83, 84/1, 84/2, 85, 86, 88, 89, 90, 91, 92, 93, 94, 95, 96, 97/1, 97/2, 97/3, 98, 99, 100, 101, 102, 103, 104, 105/1, 105/2, 106/1, 106/2, 106/3, 107/1, 107/2, 108, 109, 110, 111, 112, 113/1, 113/2, 114/1, 114/2, 115/1, 115/2, 115/3, 117, 118, 119, 120, 121/1, 122/4, 124/10, 124/11, 124/2, 124/3, 124/4, 124/5, 124/6, 124/7, 124/8, 124/9, 127, 129, 130, 131, 132, 133/3, 133/4, 134, 135, 136, 137, 138, 139, 140, 141/1, 141/2, 141/3, 142/2, 142/3, 142/4, 143/1, 143/10, 143/11, 143/3, 143/4, 143/5, 143/6, 143/7, 143/8, 143/9, 144, 145, 146, 147, 148, 149, 150/1, 150/2, 151, 152, 153, 154, 155, 156, 157, 158, 159, 160, 161, 162, 163, 164, 165-del, 166-del, 167, 171, 435, 436, 437, 438, 440/1, 440/2, 441/1, 442/39-del, 442/40, 443, 444, 445, 446, 447, 448/3, 448/4, 449, 450, 451, 452/1, 452/2, 452/3, 453, 454, 455, 456, 457, 458/1, 458/2, 459, 460, 461, 462, 463, 464, 465, 466, 467, 468, 469/2, 470/2, 470/3, 471, 472-del, 473/1-del, 474, 475, 476, 494, 495, 527, 528, 529/2, 530, 531, 532, 533/1, 533/2, 535, 536, 537, 538, 539, 540, 541, 542, 599-del, 613, 614, 615, 616, 617, 618, 619, 620, 621-del, 622, 623, 624, 627/1, 628, 629, 630, 631/1, 632/1, 643/5-del, 1392-del, 1393-del, 1394-del, 1395-del, 1398/10-del, 1399-del

Varstveni režim spomenika:

Velja varstveni režim za naselja in njihove dele in naslednja določila, ki določajo ohranjanje varovanih vrednot, kot so:

- naselbinska zasnova in zgodovinski značaj (prepoved sprememb naselbinske zasnove mestnega jedra in morfoloških značilnosti posameznih območij - parcelacijska in komunikacijska mreža, razporeditev odprtih prostorov naselja);
- odnosi med posameznimi stavbami in odnos med stavbami ter odprtim prostorom (lega, gostota objektov, razmerje med pozidanim in nepozidanim prostorom, gradbene linije, značilne funkcionalne celote);
- prostorsko pomembnejše naravne sestavine znotraj naselja ali njegovega dela (pomembnejša drevesa, reliefne značilnosti, brežine Krke);
- prepoznavna lega v prostoru (glede na reliefne značilnosti in historične poti),
- podoba naselja in njegovih delov (stavbne mase, gabariti, oblike strešin, kritina, ulične fasade - prepoved nameščanja reklamnih panojev, video displejev, izveskov, svetil, raznih omaric, zunanjih enot klima naprav ter drugih naprav in inštalacij, ki motijo oblikovno in vsebinsko zasnovo ulice in objekta, na čelne fasade in vse vizualno izpostavljene dele fasad in strešin);
- odnosi med naseljem ali med njegovim delom in okolico (vedute na naselje in značilni pogledi iz njega);
- stavbno tkivo (tipološke značilnosti objektov glede na morfološke enote, tlorisna in višinska zasnova, kapaciteta objektov, historične konstrukcije in materiali, funkcionalna zasnova v notranjem in pripadajočem zunanjem prostoru, oblike streh, napuščev, zatrepov, kritine in frčad, členitve in dekoracije fasad, oblike stavbnega pohištva, izložbenih oken itd.);
- oprema in uporaba javnih odprtih prostorov (prepoved poškodovanja ali odstranitve kakovostne urbane opreme in spominskih obeležij, spreminjanja njihove lokacije in fizične pojavnosti);

- zemeljske plasti z morebitnimi arheološkimi ostalinami (prepoved vseh posegov v zemljišča znotraj mestnega jedra brez predhodno izvedenih arheoloških raziskav).

V skladu s kulturnovarstvenimi pogoji in kulturnovarstvenim soglasjem pristojne območne enote Zavoda za varstvo kulturne dediščine Slovenije je izjemoma možno:

- interpolirati nove objekte ali stavbne sklope v vrzeli znotraj mestnega jedra, ki so ostale arhitekturno, urbanistično in spomeniškovarstveno nerešene in/ali so posledica letalskega bombardiranja med drugo svetovno vojno (ko na primer območje med Rozmanovo in Kastelčevo ulico in v stiku Rozmanove in Linhartove ulice, Prešernov trg, tržnica...);
- na osnovi predhodnih konservatorskih raziskav in analiz spremeniti dele stavb in stavbne opreme v kvalitetnejše oziroma avtentičnejše stanje;
- izvajati statično in protipotresno sanacijo ter ostale vzdrževalne posege na kulturnih spomenikih, objektih dediščine in na ostalih stavbah znotraj mestnega jedra, če posegi ohranjajo avtentičnost konstrukcij in ne vplivajo na zunanji izgled in spomeniško pričevalnost objektov in mestnega jedra v celoti;
- novogradnje na mestu poprej odstranjenega objekta so dovoljene le za objekte, ki nimajo statusa kulturnega spomenika ali objekta dediščine, in sicer v skladu z morfologijo in tipologijo posameznega mestnega prostora;
- izvajati znanstvenoraziskovalna dela;
- spremeniti namembnost objekta, če ni možno zagotoviti njegove prvotne funkcije in če s tem niso prizadeti gabariti, tlorisi, konstrukcije, materialna substanca in njegova pričevalnost;
- na fasade nameščati nevpadljive, arhitekturi objekta in fasadni členitvi prilagojene izveske in napise;
- infrastrukturne omarice se izjemoma lahko nameščajo na usklajene lokacije na posameznih stavbah;
- odpirati strehe na poslovno-stanovanjskih objektih s frčadami na strešinah, ki so v vidnem stiku z javnim prostorom oziroma tudi s strešnimi okni na strešinah, ki niso v vidnem stiku z javnim prostorom;
- posegati v neposredno okolico ali na gradbeno parcelo objekta in zemljišče parcele objekta zaradi ureditve zelenih površin in dostopnih poti;
- izdelati katalog mestne opreme (klopi, ulične svetilke, koši za smeti, informacijske table, oglaševalne stebre in table, konfini, cvetlična korita...); njihova postavitve mora upoštevati urbanistično arhitektonske značilnosti mestnega prostora;
- časovno in fizično usklajeno izvajati rekonstrukcije in sanacije podzemnih cevni in energetskih vodov (npr. vodovod, plinovod, kanalizacija, električni in telefonski kabli itd.) ter sočasno izvesti tudi zaključno tlakovanje in razsvetljavo ulic in trgov v skladu z izdanimi kulturnovarstvenimi pogoji pristojne območne enote Zavoda za varstvo kulturne dediščine Slovenije, pri čemer je potrebno uskladiti nivo cestišč in pločnikov z nivoji vhodov v objekte;
- omejiti tranzitni promet skozi mestno jedro;
- prizadevati si je treba za zmanjšanje odprtih javnih površin za mirujoči promet in več površin nameniti pešcem;
- gradbeno sanirati, vzdrževati in prezentirati mestne Šance ob kapiteljskem vrtu v skladu s konservatorskim programom;
- zaradi boljše predstavitve memorialne dediščine posegati v njeno okolico (odstranitev ali ureditev vegetacije);
- izvajati sanacijska dela na pomembnejših mestnih drevesih ter odstraniti oziroma nadomestiti propadajoča in statično problematična drevesa ter drugo rastlinje, ki ni v skladu s historičnim značajem mesta;
- spreminjati ureditev javnih zelenih površin v smislu večje avtentičnosti oziroma urejenosti;
- spreminjati zasnovo odprtih javnih površin v skladu s konservatorskim načrtom.

Varstveni režim vplivnega območja:

Velja splošni varstveni režim za vplivna območja in naslednje posebne določbe;

- prepovedane so vse spremembe oz. posegi, ki bi spreminjali značilna prostorska razmerja, zgodovinsko in funkcionalno navezavo mestnega jedra na okoliški prostor, vedute in značilne poglede na mestno jedro in iz njega ter kakorkoli drugače negativno vplivali na mestno jedro in njegovo značilno prostorsko pojavnost;
- ohranjajo se tudi vedute in značilni pogledi na mestno jedro tudi izven zrisanega vplivnega območja, predvsem pogledi iz sedanjih in nekdanjih mestnih vpadnic – Marof, Kandija, Drska, Grm, Srebrniče itd.

Zap. št.:	172
Ime spomenika:	Novo mesto – Območje Kapitlja
EŠD:	9331
Naselje:	Novo mesto

Katastrska občina: Novo mesto
Parcelna številka: 1367,1370, 1371, 1372/1, 1372/2, 1373, 1375, 1376, 1377, 1379-del, 1398, 1399,
1400-del, 1413, 1414, 1415, 1416, 1417, 1418, 1419, 1420
Vrsta razglasitve: spomeniško območje

Varstveni režim spomenika:

Velja varstveni režim za naselja in njihove dele.

10. člen
(drugi objekti in naprave)

Zap. št.: 173
Ime spomenika: Novo mesto – Kandijski most čez reko Krko
EŠD: 8746
Naselje: Novo mesto
Katastrska občina: Novo mesto
Parcelna številka: 1642-del, 1810-del
Katastrska občina: Kandija
Parcelna številka: 1392-del, 1399-del
Vrsta razglasitve: posamezni spomenik

Varstveni režim spomenika:

Za spomenik velja varstveni režim za druge objekte in naprave.

11. člen
(grafični del odloka)

(1) Sestavni del odloka je grafični del, v katerem so na zemljiškokatastrskih prikazih (v nadaljevanju: ZKP) različnih meril (od 1:1000 do 1: 10 000) vrisani spomeniki in vplivna območja posameznih spomenikov, ki so povzeti po Registru nepremične kulturne dediščine (v nadaljevanju: RKD). V primeru odstopanj med odlokom in RKD se upošteva prikaz v odloku. Sestavni del grafičnega dela odloka so tudi opisi posameznih spomenikov z navedenimi pomembnejšimi sestavinami ter vrednotenjem.

(2) Grafični del vsebuje:

1. Pregledno karto spomenikov v prilagojenem merilu;
2. Seznam spomenikov po zvrsteh;
3. Prikaz lege spomenikov z opisi in navedbo pomembnejših sestavin ter vrednotenjem za vsak spomenik posebej:
List 1: Podatki o spomeniku z opisi in navedbo pomembnejših sestavin ter vrednotenjem,
List 2: Prikaz lege in vplivnega območja spomenika na ZKP v merilu od 1:1000 do 1:10 000.

(3) Kot kartografska podlaga za prikaz lokacij spomenikov, območij spomenikov in vplivnih območij je uporabljen ZKP, vir: GURS, stanje: januar 2016.

(4) V primeru spremembe izvornih podatkov ZKP zaradi vzdrževanja zemljiškega katastra se lokacije spomenikov in območja v digitalnem prikazu smiselno interpretirajo glede na analogni prikaz v izvorniku.

(5) V primeru interpretacije območij zaradi postopkov izboljšave lokacijskih podatkov zemljiškega katastra (natančnejše določitve koordinat urejenih meja, urejanje meja zemljiškega katastra...) se smiselno upoštevajo območja, prikazana v izvorniku oz. je dovoljena njihova interpretacija v mejah natančnosti grafičnih podatkov zemljiškega katastra na obravnavanem območju. Interpelacija je možna pri posamičnih prilagoditvah (prilagoditvah na posamičnih parcelah). Zaradi poenostavitve ugotavljanja, kdaj se je izvedla izboljšava grafičnih podatkov zemljiškega katastra, je pogoj vezati na ohranjanje izvorne parcelne številke. Če se je parcelna številka ohranila, pomeni, da so se lahko dogajale samo izboljšave grafičnih podatkov zemljiškega katastra.

(6) V primeru spreminjanja ZKP zaradi geodetskih postopkov (parcelacija, komasacija, izravnava meje) novo parcelno stanje v ZKP ne vpliva na območja. Potrebno je upoštevati projekcijo območja na novo stanje ZKP.

(7) Iz grafičnega dela odloka se izbriše spomenik lokalnega pomena pod zap. št. 49, EŠD 8571 Novo mesto – Hiša Kandijska 28.

12. člen
(priloge k odloku)

(1) Priloga k odloku so strokovne osnove: Predlog za razglasitev kulturnih spomenikov in spomeniških območij za kulturni spomenik lokalnega pomena na območju Mestne občine Novo mesto (Zavod za varstvo kulturne dediščine Slovenije, OE Novo mesto, št. 6224-0002/2014/1, marec 2014, april 2016-dopolnitev), ki se hrani na Mestni občini Novo mesto v spisu postopka in na Zavodu za varstvo kulturne dediščine Slovenije, OE Novo mesto.

(2) Prilogi k odloku sta Pobuda za derazglasitev kulturnega spomenika lokalnega pomena: Novo mesto – Hiša Kandijska 28 (EŠD 8571), ki jo je podal Zavod za varstvo kulturne dediščine Slovenije, Služba za kulturno dediščino, OE Novo mesto, št.: 35105-0143/2019/9 z dne 9. 10. 2019 in Konservatorski načrt, mapa 1, Novo mesto - Hiša Kandijska 28, EŠD 8571, izdelovalec: Vid Klančar, univ. dipl. inž. arh., št. 15/2019, oktober 2019.

IV. PREHODNE IN KONČNE DOLOČBE

13. člen
(upravljanje)

(1) Lastnik oziroma posestnik upravlja s spomenikom v skladu z aktom o razglasitvi neposredno ali tako, da ga poveri upravljavcu.

(2) Upravljavca je potrebno določiti spomeniku pod zap. št. 8, EŠD 8710 Novo mesto – Arheološko najdišče Marof.

(3) Za spomenik iz 2. odstavka tega člena se izdelata načrt upravljanja, ki ga sprejme Občinski svet Mestne občine Novo mesto.

14. člen
(obveznost javne dostopnosti)

Lastnik oziroma upravljavec spomenika mora javnosti omogočiti dostop do spomenika v sorazmerju z zmožnostmi lastnika na način, ki ne ogroža spomenika ali njegovih varovanih elementov in tako, da ne ogroža lastnika in njegovega načina življenja. Lastnik ali upravljavec lahko skupaj s strokovnimi službami določi dan in način ogleda spomenika.

15. člen
(obveznost pridobitve kulturnovarstvenih pogojev in soglasij)

Za vse posege v spomenik in vplivno območje spomenika je treba predhodno pridobiti kulturnovarstvene pogoje in kulturnovarstveno soglasje pristojne službe za varstvo kulturne dediščine.

16. člen
(nadzor nad izvajanjem)

Nadzor nad izvajanjem odloka opravlja inšpektorat, pristojen za področje kulturne dediščine.

17. člen
(zaznamba v zemljiški knjigi)

Pristojno sodišče po uradni dolžnosti zaznamuje v zemljiški knjigi status kulturnega spomenika na parcelah, navedenih od 5. do vključno 10. člena tega odloka pri vsakem posameznem kulturnem spomeniku.

17.a člen
(predkupna pravica)

Mestna občina Novo mesto ima predkupno pravico na spomenikih, ki so razglašeni s tem odlokom, razen na Arheoloških najdiščih – spomenikih od zap. št. 1 do vključno zap. št. 18. Mestna občina Novo mesto ima predkupno pravico tudi na nepremičninah v vplivnem območju spomenika pod zap. št. 170 – EŠD 14633 Novo mesto – Mestna četrt Kandija in v vplivnem območju spomenika zap. št. 171 – EŠD 492 Novo mesto – Mestno jedro.

18. člen
(prenehanje veljavnosti)

Z Odlokom o razglasitvi kulturnih spomenikov lokalnega pomena v Mestni občini Novo mesto prenehajo veljati naslednji odloki in sklepi oz. njihovi deli:

- Odlok o razglasitvi naravnih znamenitosti in nepremičnih kulturnih in zgodovinskih spomenikov v občini Novo mesto (Uradni list RS, št. 38/92, [15/14](#)) v tistem delu, ki se nanaša na nepremične kulturne in zgodovinske spomenike na območju Mestne občine Novo mesto.
- Odlok o razglasitvi domačije Pie in Pina Mlakarja na Šmarješki cesti 8 v Novem mestu za kulturni spomenik, (Uradni list RS, št. 58/98).
- Odlok o razglasitvi naravnih znamenitosti in nepremičnih kulturnih in zgodovinskih spomenikov v občini Novo mesto: keramična mozaična stena Tomaža Kržišnika (Uradni list RS, št. 37/99).

19. člen
(hramba)

Odlok se v analogni in digitalni obliki hrani na sedežu Mestne občine Novo mesto in sedežu Zavoda za varstvo kulturne dediščine Slovenije, OE Novo mesto. V primeru odstopanj med analogno in digitalno obliko velja analogna oblika odloka. Odlok se objavi tudi na spletnih straneh Mestne občine Novo mesto.

20. člen
(začetek veljavnosti)

Ta odlok začne veljati petnajsti dan po objavi v Dolenjskem uradnem listu.

Št. 62230-1/2014
Novo mesto, dne 21. aprila 2016

Župan
Mestne občine Novo mesto

Gregor Macedoni, l.r.

Št. 350-18/2019
Novo mesto, dne

Župan
Mestne občine Novo mesto

mag. Gregor Macedoni, l.r.