

LEGENDA:

	Izvedbeni prostorski akti:
	območje veljavnega LN**
	območje veljavnega UN*
	del območja NM/10-OPPN-e, kjer je predviden OPPN

* Odlok o Ureditvenem načrtu centralnega dela Bršljina (Uradni list RS, št. 39/98, 74/02, 40/07 – obv. razl., 75/08 – obv. razl. in 42/14)
 ** Odlok o lokacijskem načrtu primarne mestne mreže plinovoda v Novem mestu – 1. faza (Skupščinski Dolenjski list, št. 21/89 in 6/90-popr.).

- Prikaz obstoječih stavb, ki se odstranijo
 M 1:1000

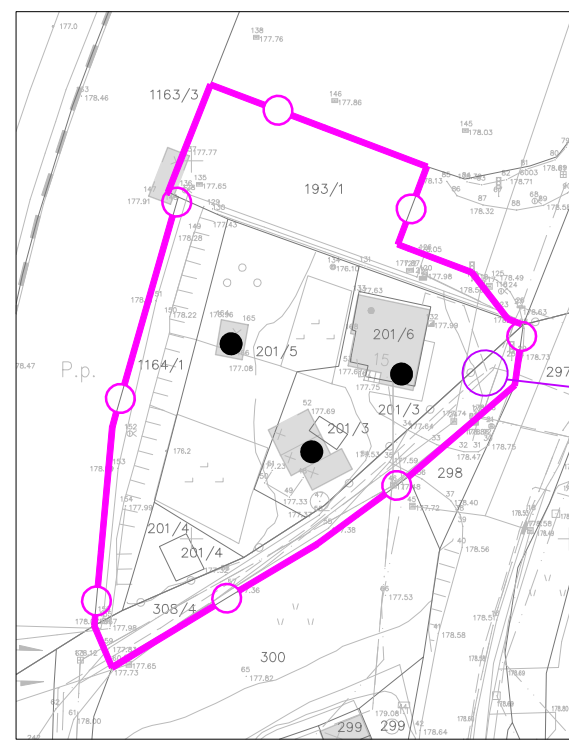

LEGENDA:

	obstoječi objekti
	predvidena nestanovanjska stavba za izvajanje centralnih dejavnosti z dopustnim stanovanjskim delom ter pripadajočimi parkirnimi, manipulativnimi in zelenimi površinami (shematski prikaz)
	pešpot za dostop od hodnika za pešce do nestanovanjske stavbe
	maks. etažnost (K - klet / garaža + P - pritličje + 2N - dve nadstropji)
	os železniške proge
	obstoječ objekt se predhodno odstrani (prikaz zgoraj)
	predvidena gradbena linija
	dovoz, dostop
	prometno omrežje (shematski prikaz)
	zasaditev z drevesno in grmovno vegetacijo
	meja med ureditvenimi enotami:
	A območje centralnih dejavnosti
	B območje prometnih površin

		gradbeno projektiranje in inženiring, d.o.o. Ljubljanska c. 26, 8000 Novo mesto tel.: 07/33 77 630, fax. 07/33 77 631		OS 809	
Investitor/naročnik:	Tanja Lukanc, Ljubljanska cesta 15, 8000 Novo mesto				
Objekt:	OPPN ob Ljubljanski cesti 27 - del				
Lokacija:	Novo mesto				
Odg. vodja:	Ime in priimek:	Ident. številka:	Podpis:		
Odg. projektant:	Ksenija Avsec, univ.dipl.inž.arh.	ZAPS A - 1214			
Sodelavec:	Ksenija Avsec, univ.dipl.inž.arh.	ZAPS A - 1214			
Naslov risbe:	UREDITVENA SITUACIJA S PRIKAZOM UREDITVENIH ENOT				
Št. projekta:	Datum:	Faza:	Merilo:	Št. lista:	
P-2017/22	junij 2018	USKLAJEN PREDLOG	M 1: 500	5	