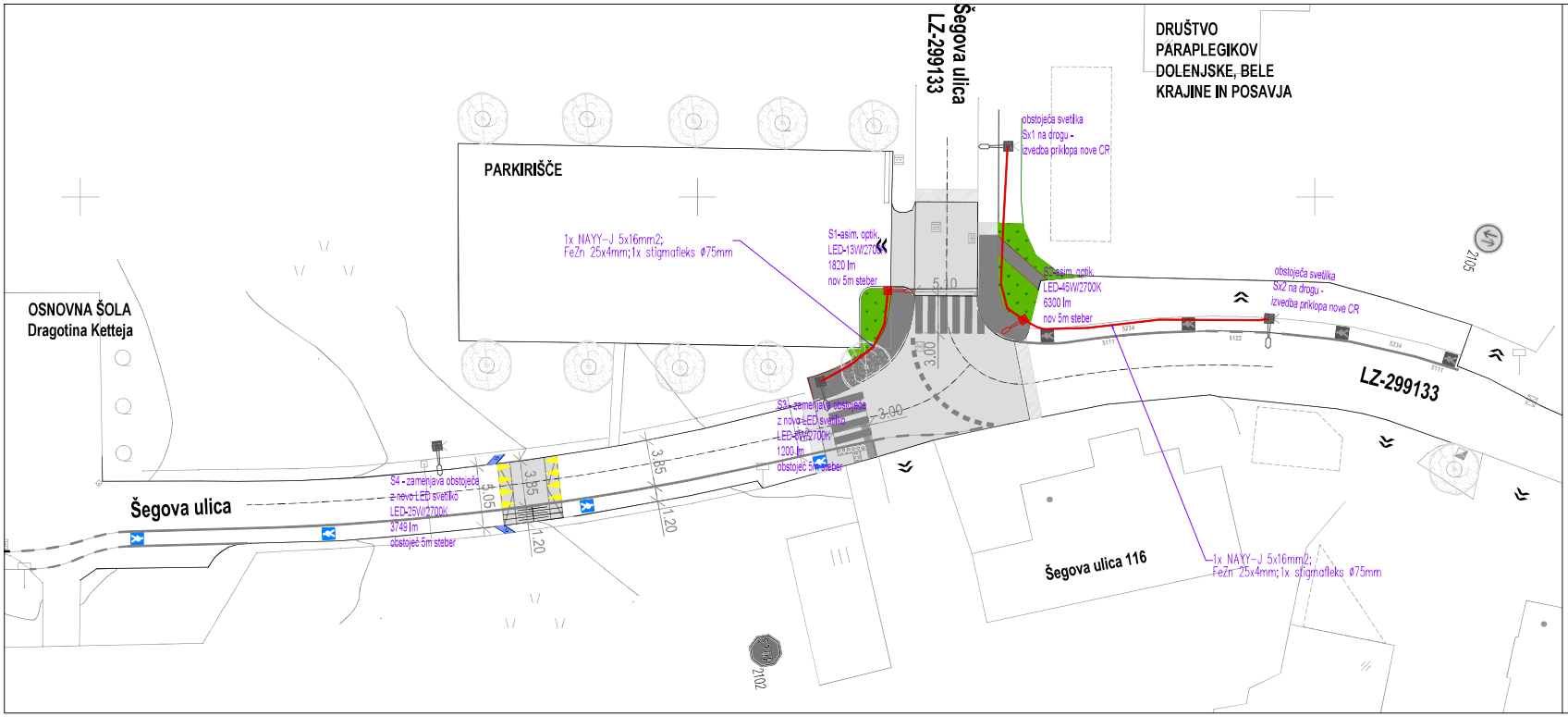

Sprememba:	Opis sprememb:			Datum:	Podpis:

Naročnik/investitor:	Izdelovalec:		
Mestna občina Novo mesto **Seidlova cesta 1** **8000 Novo mesto**	**PROJEKT-ECO d.o.o.** **Na Lazu 25, 8000 NOVO MESTO** **GSM 041/773 457;** **E-mail: gepr.projekt@gmail.com;**		
Objekt/lokacija:			
Ureditev prehoda za pešce in navezave do OŠ Dragotina Ketteja na Šegovi ulici			
Št. označe načrta in načrt:	NAZIV:	IME IN PRIIMEK:	Ž. ŠT. IZS:	POOBL:
	VODJA PROJEKTA:	Janez DRAKSLER, u.d.i.p.	G-4593	
3/1. NAČRT ELEKTROTEHNIKE - CESTNA RAZSVETLJAVA	POOBLAŠČENI INŽ.:	Miha KOKALJ, d.i.e.	E-2323	
Vsebina/naslov risbe:	SODELAVCI:	Robert MIKLIČ, inž.el.	E-1449	
SITUACIJA CESTNE RAZSVETLJAVE				

Vrsta proj. dokumentacije:	Št. proj.	Št. načrta:	Šifra CC:	Datum:	Merilo:
IZN	**IZN-984/24**	**6410/2024**	**2112**	**NOVEMBER 2024**	**1:200**

Št. odseka:	Arhivska št.:	Faza/objekt:	Šifra risbe:	Črtna koda arhiva:
		007.2130	G.102	

Datoteka: prenos-OŠ-Dragotin-Kette-NM.dwg | Ta risarski izpis je namenjen izključno za potrebe naročnika, zato ga v uporabo brez pisnega soglasja projektanta ne dajemo. | št. R. risb: **G.2**

AutoCAD 2019 LT - ser. št.: 399-49722787