

Zapisnik 11. seje sveta KS Regrča vas

Zapisnik 11. seje sveta KS Regrča vas, ki je bila 14.1.2025 ob 19.00 v prostorih Doma krajanov KS Regrča vas.

Prisotni: Mateja Rožič, Silva Mišjak, Darko Zupancič, Silvo Čečelič,

Odsotna: Pia Butara, Andrej Resman

Sejo je vodila predsednica Sveta KS Regrča vas Mateja Rožič.

DNEVNI RED:

1. Ugotavljanje prisotnosti in potrditev dnevnega reda
2. Pregled zapisnika prejšnje seje
3. Poročilo predsednice
4. Predlogi in pobude
5. Razno

1. Na seji prisotnih štirje svetniki, eden odsoten. Na vsebino dnevnega reda ni bilo pripomb in se sprejme kot je predlagan.

ODSTOPNA IZJAVA – Gregor Petrovič z dne 3.12.2024

Pojasnilo - Po pojasnilu gospe podsekretarke - občinske odvetnice Ane Avsec je bilo dovolj, da sem MONM obvestila o odstopu. Mandat je Gregorju prenehal z dnem, ko je odstopil. Nadomestne volitve se bi izvedle, če bi odstopilo več vas/nas, ne pristopi se v potrditev naslednjega po glasovih iz prejšnjih volitev.

2. Na zapisnik prejšnje seje ni bilo pripomb in se soglasno sprejme v predlagani obliki.
3. Predsednica je podala poročilo o projektih, na poročilo predsednice, komentarji o nadaljevanju projektov.

Realizirano 2024

1. JAVNA RAZSVETLJAVA

Razsvetlitev pešpoti, ki povezuje dve javni kategorizirani cesti JP 799103 in LC 299031



MONM – 9.800,00, KS REGRČA VAS 4.200,00 - IZVEDENO

USMERITVE SVETA : 2025 Ob povezovalni pešpoti se umesti dodatno svetilko / lokacija Čampa

2. STROKOVNE PODLAGE za pripravo OPPN za ŠPORTNO-REKREACIJSKI PARK SV. ROK V REGRČI VASI

Predlagana rešitev temelji na štirih tematskih sklopih, ki so razporejeni tako, da glede na vsebino med seboj ne ustvarjajo konfliktov, in sicer:

- območje za druženje
- območje športno intenzivnih vsebin
- območje mirnih dejavnosti
- območje za posebne vsebine.

Območje za druženje se razvija tik ob prostorih KS Regrča vas in ob gostinskem objektu. Poleg obstoječega programa se razvija še dodatna vsebina kot npr. prostor za veselice in druge družabne dogodke, dodatni piknik prostori, parkovni prostori za srečevanje krajanov, plezalna stena ipd. Obstojec skill park, ki spada pod območje športno intenzivnih vsebin, se zaradi varnosti uporabnikov zamakne na jugovzhodni del parka in se ga dodatno omeji z zeleno bariero in označenimi vhodi. Okoli ruševin cerkve sv. Roka se razvija območje mirnih dejavnosti v povezavi z energijskimi točkami in točkami za sprostitve. V tem delu se izkoriščajo tudi pogledi na Novo mesto z umeščanjem razglednih točk v sklopu sanacije ruševin cerkve sv. Roka. Na jugozahodnem delu obravnavanega območja se razvija območje za posebne vsebine. S krčenjem obstoječega gozda se ustvarjajo prostori za igro na prostem in prostor za sprehajalce psov. Možna je tudi umestitev adrenalinskega parka in sankališča oz. drče na zahodni brežini. Vsa programska območja so povezana z rekreacijsko - pohodno potjo, ki je speljana skozi gozdni prostor in vodi do dveh ključnih vstopnih točk, ki so opremljene z javnimi sanitarijami in parkiriščem. Dodaten dostop in javno parkirišče se dolgoročno predvidi tudi ob izgradnji južne zbirne obvoznice

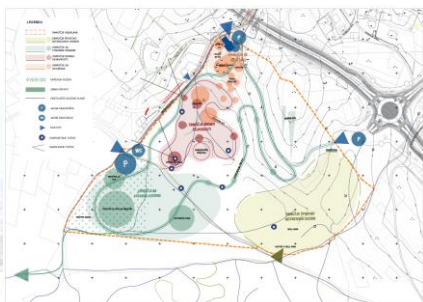

MONM – 1.540,00, KS REGRČA VAS 660,00 - IZVEDENO

USMERITVE SVETA : Posreduje se zahtevo na MONM o začetku priprave OPPN. V skladu z rešitvami se po pripravi finačnega okvirja preuči možnost izvedbe balinišča

3. Urbana oprema

Postavitev dodatne urbane opreme, koši za smeti, oglasna deska, klopa.



MONM – 2.895,06, KS REGRČA VAS 1.240,70 - IZVEDENO

USMERITVE SVETA : Zbiranje lokacij za dodatne koše za pasje iztrebke. Košem se doda vrečke za pobiranje. Rok 15.3.2025

4. Miza – namizni tenis

Obstaja več razlogov za izvedbo novih športnih površin v sklopu doma krajanov Regrča vas, med katerimi je najpomembnejši, da se s celovito ureditvijo s športno rekreativno infrastrukturo, v park privabi na rekreacijo in druženje čim več obiskovalcev različnih generacij in s tem prispeva k zdravemu načinu življenja ter dvigu kakovosti bivanja. Postavitev mize za namizni tenis z potrebno ureditvijo.



MONM -2.428,65, KS REGRČA VAS 2.428,62 - IZVEDENO

USMERITVE SVETA : Razpis za športno opremo je odprt – preučiti možnost izvedbe balinišča

Projekt v delu - 2025

1. IDEJNA DOM REKONSTRUKCIJA DOMA KRAJANOV

V KS Regrča vas smo prepoznali veliko potrebo po organiziranem in ciljnem medgeneracijskem učenju, saj je v naši KS veliko mladih družin z majhnimi otroki kot tudi starejših prebivalcev, ki jim je potrebno zagotavljati možnosti aktivnega staranja.

Zato smo se v KS Regrča vas odločili, da omogočimo v prostorih krajevne skupnosti možnost, ki bo različnim generacijam ponujal organizirane in strokovno podprte možnosti za izmenjavo izkušenj in znanj ter medsebojno učenje in druženje. Z izvajanjem izobraževalnih vsebin in različnih športnih in kulturnih dejavnosti bomo obogatili kakovost bivanja naših krajanov, povezali različne generacije ter tako vplivali na večjo samoiniciativnost krajanov za reševanje skupnih problemov kot tudi preseganje raznih stereotipov.

S projektom sledimo cilju poboljšane uporabnosti objekta kar se tiče dostopnosti in energetske varčnosti.



MONM -2.690,10, KS REGRČA VAS 1.152,9

USMERITVE SVETA : Projekt je korektno zastavljen. Nova variantna rešitev naj zajema materiale, ki bodo zahtevali manj vzdrževanja / kovina. Projekt zaradi lažjega financiranja razdeliti na dve fazi ; a. dostop do zgornjih prostorov, kar je tudi prioriteta b. energetska sanacija vzhodnega dela objekta

Umestiti projekte v finančno konstrukcijo.

2. PARK KULTURE SV. ROK V REGRČI VASI

Zasnova pripravljena na podlagi izhodišče ZVKDS, z umeščanjem paviljona v gozdni prostor, knjigobežnica. Do paviljona se predvidi ožja makadamska pot, pot zaobjema osrednji prostor s kuriščem in vodi naprej proti kmetijskim površinam. Nad samim kuriščem se uredijo manjše terase, ki služijo kot razgledišče in druženje krajanov ob dogodkih kot je kres ipd. Na območju se dodajo drevesa za prijetnejši ambient in zaključevanje zelene poteze ter nekaj prosto rastočih grmovnic, ki ne potrebujejo vzdrževanja.

Okolica spomenika ostaja odprta in se ne predvideva večjih zasaditev. Zasadi se samo ozadje spomenika z manjšimi drevesi, ki minimalno vplivajo na cestni prostor, dajejo pa spomeniki zaključek z zelenim prosojnim ozadjem.



MONM -1.964,20, KS REGRČA VAS 841,00 - V DELU

USMERITVE SVETA : Pomembni segmenti parka – spomenik, kres, prostor knjižnice v naravi

Spomenik - načrtovati hortikulturo v stiku s cesto in pred samim spomenikom

Kres – območje kresa mora biti prosto v uporabi predvsem v času izvedbe kar bi lahko poškodovali / tribune zamakniti proti gozdičku

Knjižnica / paviljon v naravi dobrodošla ureditev

Za razmejitvev med cesto in parkom potrebno poskrbeti za varno peš površino / pločnik širine 1,5m

3. Oporni zid Težka voda

Vzporedno z pripravo PZI - REKONSTRUKCIJA LZ 299021 V DOLŽINI 1200 m se je KS Regrča vas zavezala, da je potrebno preveriti obstoječe podporne in oporne konstrukcije na dotični trasi. Projektant bo preveri smotrnost predvidenih ukrepov iz IZP ter predlagal rešitev, ki je najbolj ekonomsko upravičena.

Ker gre tukaj za večje posege je neposreden kontakt z lastniki zemljišč ugodnejši, zato bo nalogo prevzela KS in projekt PZI opornih zidov pripravila za nadaljno obravnavo.

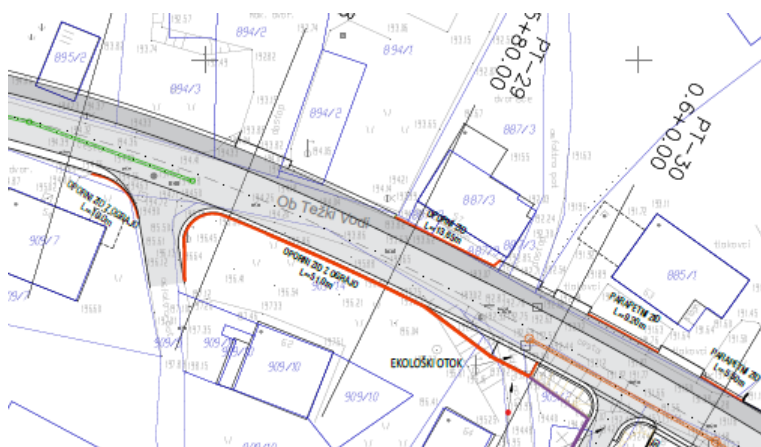

MONM -922,32, KS REGRČA VAS 395,28 - V DELU

USMERITVE SVETA : Projekt PZI - REKONSTRUKCIJA LZ 299021 V DOLŽINI 1200 m katerega del je tudi načrtovan oporni zid je kot prioriteta MONM.

Po sklepu Sveta KS Regrča vas soglašamo z postopkom ugotavljanja javnega interesa

4. Pzi na Sveti Rok

Izhodišče je predvsem reševanje večje varnosti naših krajanov pri udeleževanju v uličnem prometu. Želimo, da kljub dolgoročnemu programu umeščanja zbirne ceste v prostor KS Regrča vas obstoječe cestno omrežje moderniziramo, obnavljamo, saniramo in opremimo s potrebno infrastrukturo / oprema z javno razsvetljavo, pločnikom, preplastitev cestišča, postavitvev ovir za umirjanje prometa/.

Ugotavljamo, da se preobremenitev obstoječega cestnega omrežja na lokaciji Sveti Rok, ki je znotraj KS pojavila s sprejetjem Občinskega prostorskega načrta Mestne občine Novo mesto se je omogočila poselitev ulice K Roku oz delu naselja Sv. Rok, s čimer se je dodatno povečal težak tovorni promet za potrebe novogradenj stanovanjskih hiš, ni se pa poskrbelo za primerno cestno infrastrukturo.

Ceste so ozke, z nedeljenimi voznimi pasovi, neovirano srečevanje dveh osebnih vozil je možno le izjemoma. Ceste so izvedene brez odvodnjavanja in brez pločnikov. Obstoječe ceste ne zagotavljajo varnega peš prometa in varne peš poti v Osnovno šolo Šmihel, kamor hodijo naši osnovnošolski otroci. Zaradi naknadnega polaganja posameznih infrastrukturnih vodov je asfalt rezan in preplastitve pa izvedene le na delih cestišča.

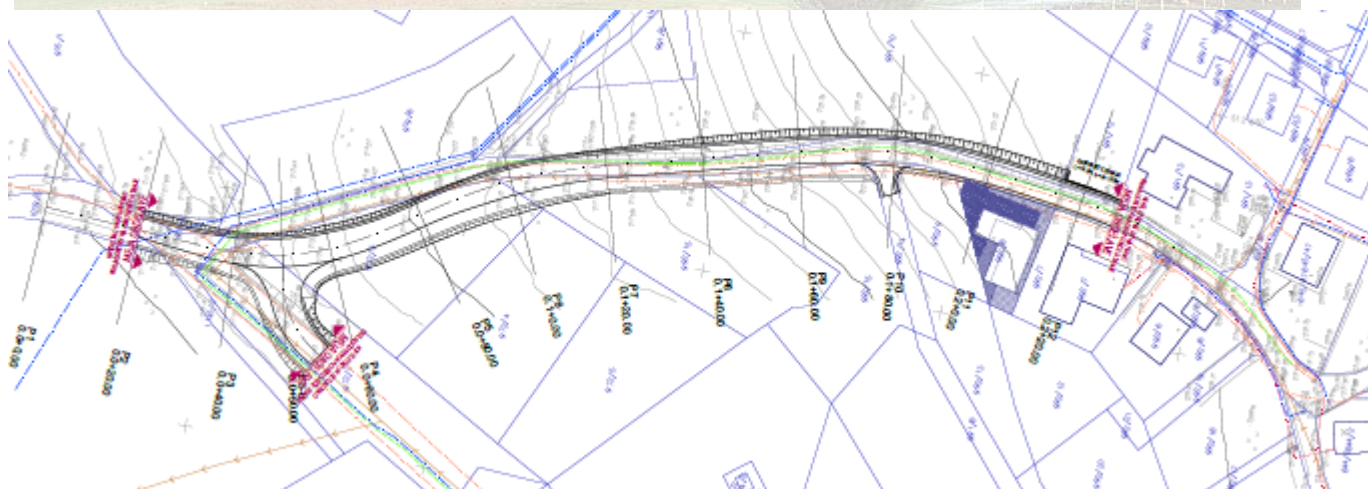

MONM -7.002,80 KS REGRČA VAS 3.001,20 - V DELU

USMERITVE SVETA : Projekt je v času pridobivanja izhodišč v fazi kjer ne rešujemo nevarne situacije priklopa ceste

na cesto v smeri Košenic in sicer zaradi umeščanja Južne zbirne ceste, ki sovпада z načrtovanjem le te. Smiselno je počakati na končno rešitev in nadaljevanje v smeri proti Svetem Roku kjer je v tem času se območje omejitev razširilo še za en stanovanjski objekt.

projekt	komentar		
Kostanjev piknik			izvedeno
Krajan 2024			izvedeno
Izlet KS Regrča vas			izvedeno
Poseben gušt			izvedeno
Sklep 4	Ponovno se pozove pristojne na MONM za izvedbo ukrepa.	vzdrževanje JR je vključit zamik droga na lokaciji Sveti Rok za cca 1m v travnik	

3. Predlogi in pobude:

Predvideno je srečanje mladincev Regrče vasi v spomladanskem času.

4. Razno

Seja seje zaključila ob 20.30 uri

Predsednik KS Regrča vas
Mateja Rožič