



Mestna občina Novo mesto

Seidlova cesta 1, 8000 Novo mesto

Občinska uprava
Direktorica občinske uprave

T: 07 39 39 206
mestna.obcina@novomesto.si
evrocenje@novomesto.si
www.novomesto.si

Številka: 371-0018/2023
Datum: 3. 8. 2023

POVABILO K ODDAJI PONUDBE

Naročnik je ob uporabi 2. odstavka 21. člena Zakona o javnem naročanju (Uradni list RS, št. 91/15 s spremembami) sprejel Pravilnik o finančnem poslovanju Mestne občine Novo mesto, št. 007-0001/2023-3 z dne 1. 8. 2023, na podlagi katerega naročnik poziva vse zainteresirane ponudnike, da oddajo svojo ponudbo.

1. Naročnik:

Mestna občina Novo mesto, Seidlova cesta 1, 8000 Novo mesto.

2. Predmet naročila:

Dobava in montaža nadstrešnic za opremo avtobusnih postajališč – 3x nadstrešnice tipa M2 in 1x nadstrešnica tipa M3.

Lokacije montaže:

- Črešnjice, parcela: 2817/8, k.o. 1458, Črešnjice. Montaža nadstrešnice tipa M2.
- Gornja Težka voda – Prepih, Parcela: 447/1, k.o. 1490, Težka Voda. Montaža nadstrešnice tipa M2.
- Lutrško Selo, parcela: 674/3, k.o. 1460, Šentpeter. Montaža nadstrešnice tipa M2*. Zaradi prostorskih omejitev je potrebna prilagoditev dimenzij nadstrešnice (manjše dimenzije) – točne dimenzije se določijo na terenu.
- OŠ Otočec, parcela: 2817/8, k.o. 1458, Črešnjice

Podrobnejša opredelitev naročila:

- Montažna konstrukcija je izdelana iz okroglih cevi nerjavečega jekla.
- Med konstrukcijo so vstavljene steklene pregradne stene.
- Streha je izdelana iz polikarbonata, mlečne ali prozorne izvedbe.
- Nadstrešnica vsebuje vitrino za vozne rede, dimenzij 80x60 cm, ter okrogel koš za odpadke, izdelano iz nerjavnega jekla.
- Nadstrešnica vsebuje klop dimenzije 142 x 42 cm. Možna izvedba v lesu ali iz perforirane nerjavne pločevine.
- Na steklih avtobusne postaje so opozorilne nalepke za preprečevanje zaletavanja ptic v steklene površine.
- Žlebovi so iz inox pločevine. Odtok je speljan v zadnji del nadstrešnice.
- Nosilne elemente se privijači na betonske temelje.
- Naročilo obsega terenski pregled lokacij pred izvedbo ter montažo nadstrešnic.

Skica in dimenzije nadstrešnice 3M (možna so manjša odstopanja):

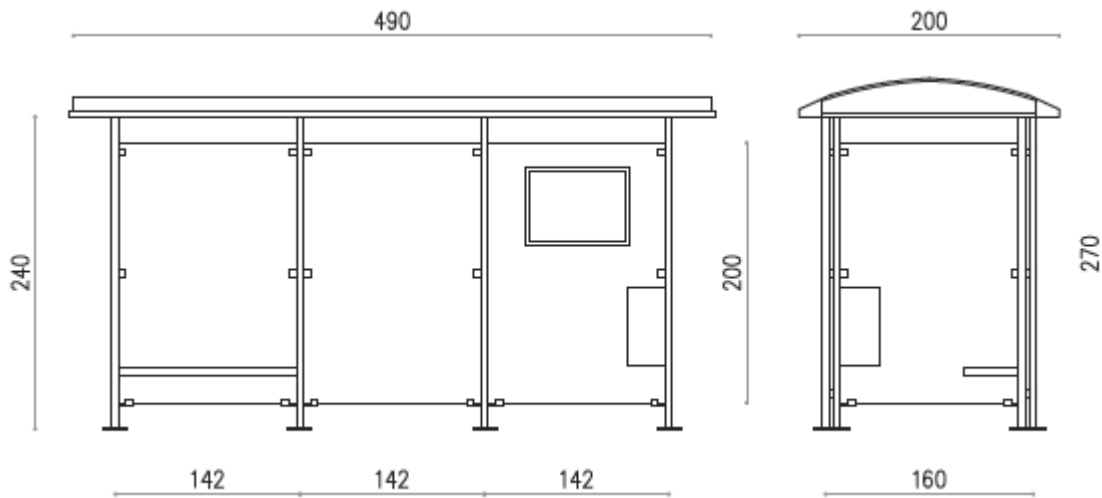

Skica in dimenzije nadstrešnice 2M (možna so manjša odstopanja):

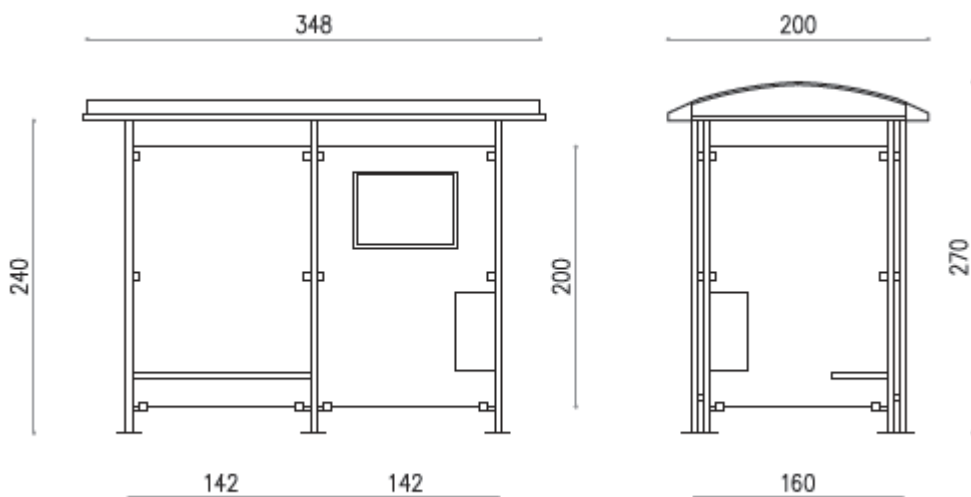

**Dimenzije nadstrešnice na lokaciji Lutrško Selo se prilagodi prostorskim omejitvam lokacije.*

3. Garancija

Izvajalec daje garancijo za kakovost izvršenih del in opreme za dobo 5 (petih) let, od prevzema izvedenih del in opreme.

V garancijski dobi je izvajalec dolžan na svoje stroške popraviti in odstraniti vse napake, ki bi nastale po njegovi krivdi zaradi slabe izdelave ali uporabe slabega materiala ali drugih pomanjkljivosti in napak. Če izvajalec brez tehtnega razloga ne bo odpravil pomanjkljivosti v roku, ki ga bo določil naročnik, ima naročnik pravico izvesti odpravo z drugim strokovnjakom na stroške izvajalca. Za vgrajene dele, naprave in opremo je izvajalec dolžan izročiti naročniku ustrezne ateste oz. certifikate, in garancijske liste z navodili za uporabo.

Za zavarovanje odprave napak v garancijski dobi mora izvajalec najkasneje ob dokončnem prevzemu izvršenih del s strani naročnika, izročiti naročniku kot finančno zavarovanje za odpravo napak v garancijski dobi podpisano in žigosano bianco menico z menično izjavo in s pooblastilom za izpolnitev in unovčenje menice v višini 5 % celotnega pogodbenega zneska z DDV. Vzorec menične izjave je priložen.

4. Merilo za oddajo javnega naročila:

Za izbor najugodnejšega ponudnika bo uporabljeno merilo skupna **najnižja končna cena** ponudbenega predračuna.

Naročnik si pridržuje pravico do izvedbe pogajanj.

Naročnik si pridržuje pravico, da ne izbere nobenega izvajalca.

5. Rok za dobavo/izvedbo naročila:

Rok izdelave in montaže je 60 dni od oddaje naročila.

6. Način in rok plačila:

Račun za opravljeno storitev bo plačan v 30 dneh od prejema pravilno izstavljenega e-računa.

7. Rok za oddajo ponudbe:

Četrtek, 10. 8. 2023 do 10.00 ure.

8. Način in kraj oddaje ponudbe:

Podpisano in žigosano ponudbo posredujete na elektronski naslov: klemen.belicic@novomesto.si.

Upoštevane bodo vse ponudbe, ki bodo prispele v roku.

9. Ponudba mora obsegati in se nanašati na:

V ponudbi morajo biti zajeta vsa dela, ki so potrebna za uspešno izvedbo predmeta naročila.

Ponudba mora obsegati:

- izpolnjen obrazec obr-1,
- izpolnjen obrazec obr-2,
- menična izjava.

Ponudba mora biti veljavna najmanj 60 dni od dneva prejema ponudbe.

10. Naročnik bo za izvedbo naročila izdal naročilnico.

Sredstva za izvedbo predmetnega naročila so zagotovljena na proračunski postavki 2312045108 Investicijski odhodki - Avtobusna postajališča

11. Dodatne informacije v zvezi z izdelavo ponudbe dobite na naslovu naročnika:

- **kontaktna oseba naročnika:** Klemen Beličič, e-mail: klemen.belicic@novomesto.si

Naročnik bo obvestilo o oddaji naročila posredoval po elektronski pošti vsem ponudnikom, ki bodo pravočasno oddali ponudbo.

Pripravil:

Klemen Beličič
strokovni sodelavec VII/1- za promet in
mobilnost

dr. Jana Bolta Saje
direktorica

Priloge:

1. Obrazec 1 – Ponudba (OBR-1)
2. Obrazec 2– Izjava o udeležbi fizičnih in pravnih oseb v lastništvu ponudnika (OBR-2)
3. Vzorec menične izjave

Vročiti:

- objava na spletni strani www.novomesto.si;
- ponudnikom po e-pošti.